

Pandolfini

CASA D'ASTA

dal 1924



20th
ANNIVERSARY
of WINES
AUCTION

UNA PRESTIGIOSA SELEZIONE
DI VINI E DISTILLATI
DA COLLEZIONI PRIVATE

FIRENZE

14-15 OTTOBRE 2019



S
1997

SALON

CHAMPAGNE
Brut
S
SALON
BLANC de BLANCS
Le Mesnil
PRODUCE OF FRANCE
750 ml

S
1997

SALON

CHAMPAGNE
Brut
S
SALON
BLANC de BLANCS
Le Mesnil
PRODUCE OF FRANCE
750 ml

CHAMPA
Brut
S
SALON
BLANC de BLA
Le Mesnil
PRODUCE OF FR

AMPAGNE
S
SALON
BLANC de BLANCS
Le Mesnil
PRODUCE OF FRANCE





SALON

BLANC de BLANCS

Le Mesnil

PRODUCE OF FRANCE

12% vol.

SALON

BLANC de BLANCS

Le Mesnil

PRODUCE OF FRANCE

12% vol.

SALON

BLANC de BLANCS

Le Mesnil

PRODUCE OF FRANCE

S

1996

SALON

S

1996

SALON

CHAMPAGNE

Brut

1996

S

SALON

BLANC de BLANCS

CHAMPAGNE

Brut

1996

S

SALON

BLANC de BLANCS

Le Mesnil

PRODUCE OF FRANCE

12% vol.

1996

S

CHAMPAGNE

SALON

Le Mesnil

1996

CHAMPAGNE

Brut

1996

S

SALON

BLANC de BLANCS

Le Mesnil

PRODUCE OF FRANCE

12% vol.

SALON

SALON

BLANC de BLANCS

Le Mesnil

PRODUCE OF FRANCE

12% vol.

1996

S



GRAND VIN
DE
LAFITE
ROTHSCHILD

85

Pandolfini
CASA D'ASTE dal 1924

20th
ANNIVERSARY
of WINES
AUCTION

**UNA PRESTIGIOSA SELEZIONE
DI VINI E DISTILLATI
DA COLLEZIONI PRIVATE**

Firenze

14-15 OTTOBRE 2019



CASA IN MANTOVA
Dandachini

DIREZIONE

Pietro De Bernardi

RESPONSABILE OPERATIVO

Elena Capannoli
elena.capannoli@pandolfini.it

RESPONSABILE AMMINISTRATIVO

Massimo Cavicchi
massimo.cavicchi@pandolfini.it

COORDINATORE GENERALE

Francesco Consolati
francesco.consolati@pandolfini.it

COORDINAMENTO DIPARTIMENTI

Lucia Montigiani
lucia.montigiani@pandolfini.it

UFFICIO STAMPA

Anna Orsi - PressArt
Mobile +39 335 6783927
tel. 02 89010225
annaorsi.press@pandolfini.it

SEGRETERIA E CONTABILITÀ CLIENTI

Alessio Nenci
alessio.nenci@pandolfini.it

Nicola Belli
nicola.belli@pandolfini.it

SEGRETERIA AMMINISTRATIVA

Francesco Tanzi
Andrea Terreni
amministrazione@pandolfini.it

PRIVATE SALES

Tel. +39 055 2340888
Fax +39 055 244343
info@pandolfini.it

RITIRI E CONSEGNE

Responsabile Magazzino
Marco Fabbri
marco.fabbri@pandolfini.it
Andrea Bagnoli
Gianluca Verdone

MAGAZZINO E TRASPORTI

Tel. +39 055 2340888
logistica@pandolfini.it

INFORMAZIONI E ABBONAMENTI CATALOGHI

Silvia Franchini
info@pandolfini.it

SEDI

FIRENZE

Palazzo Ramirez Montalvo
Borgo degli Albizi, 26
50122 Firenze
Tel. +39 055 2340888 (r.a.)
Fax +39 055 244343
info@pandolfini.it

POGGIO BRACCIOLINI
Via Poggio Bracciolini, 26
50126 Firenze
Tel. +39 055 685698
Fax +39 055 6582714
www.poggiobracciolini.it
info@poggiobracciolini.it

MILANO

Via Manzoni, 45
20121 Milano
Tel. +39 02 65560807
Fax +39 02 62086699
Giulia Ferrari
milano@pandolfini.it

ROMA

Via Margutta, 54
00187 Roma
Tel. +39 06 3201799
Benedetta Borghese Briganti
roma@pandolfini.it



2016
FONDATEUR
Hennessy
Jas Hennessy & C°
MIS EN BOTTILLE AU CENTEAM

9102
Hennessy
Jas Hennessy & C°
MIS EN BOTTILLE AU CENTEAM
FONDATEUR
GUINAUDEAU, VIGNERONS PROPRIETAIRES
HENNESSY
Hennessy

GUINAUDEAU, VIGNERONS PROPRIETAIRES
FONDATEUR
Hennessy
2016
Jas Hennessy & C°
MIS EN BOTTILLE AU CENTEAM
Hennessy

GUINAUDEAU, VIGNERONS PROPRIETAIRES
FONDATEUR
9102
Hennessy
Jas Hennessy & C°
MIS EN BOTTILLE AU CENTEAM
Hennessy

MIS EN BOTTILLE AU CENTEAM
2016
Jas Hennessy & C°
Hennessy

2016
9102
Jas Hennessy & C°
MIS EN BOTTILLE AU CENTEAM
GUINAUDEAU, VIGNERONS PROPRIETAIRES
FONDATEUR
Hennessy

UNA PRESTIGIOSA SELEZIONE DI VINI E DISTILLATI DA COLLEZIONI PRIVATE

ESPERTI PER QUESTA VENDITA

CAPO DIPARTIMENTO
Francesco Tanzi
francesco.tanzi@pandolfini.it

ASSISTENTE
Federico Dettori
vini@pandolfini.it



ASTA

Teatro del Maggio Musicale Fiorentino

Piazza Vittorio Gui, 1 - Firenze

Lunedì 14 ottobre 2019

ore 14.00

Lotti: 1 - 154 "Unica Proprietà"

Palazzo Ramirez Montalvo

Borgo degli Albizi, 26 - Firenze

Martedì 15 ottobre 2019

ore 10.30

Lotti: 155 - 371

ore 14.30

Lotti: 372 - 612

I vini proposti in catalogo sono conservati nella nostra cantina nella sede di Borgo degli Albizi e sono a disposizione per la visione previo appuntamento da fissare con il dipartimento nei giorni precedenti la vendita.

Si consiglia inoltre di richiedere ai nostri esperti un report dettagliato sulle condizioni di ciascun lotto a cui siete interessati.



ARMAND
GEVREY-CHAMBERTIN



HAMBERTIN
Grand Cru
Appellation d'origine contrôlée
2007
Domaine A. Rousseau P. & F.
Propriétaire
Gevrey-Chambertin France
Product of France 1500 ml



CHAMBERTIN
Grand Cru
Appellation d'origine contrôlée
2005
Domaine A. Rousseau P. & F.



CHAMBERTIN
Grand Cru
Appellation d'origine contrôlée
2006
Domaine A. Rousseau P. & F.
Propriétaire
Gevrey-Chambertin France
Product of France 1500 ml



Volete guardare e partecipare alle nostre aste da qualsiasi parte del mondo vi troviate?

È semplice e veloce con l'applicazione
Pandolfini Live
Disponibile per iPhone e iPad

Se siete alla ricerca di arte, disegno, orologi o gioielli le nostre aste sono un riferimento per i collezionisti esperti e per i neofiti.

Partecipare ad un'asta e fare offerte è ora più facile che mai grazie alla nuova applicazione PANDOLFINI LIVE disponibile per i dispositivi mobili IOS iPhone e iPad. I nostri clienti inoltre potranno seguire in streaming live le aste e avere la sensazione di essere in sala, ma con la possibilità di fare offerte da qualsiasi parte del mondo.

VISITA I TUNES STORE PER SCARICARE L'APP





Vini antichi e da collezione

28 Novembre 1999
Hotel Hilton
Roma



Pandolfini
CASA D'ASTE

VINI PREGIATI
DA IMPORTANTI
CANTINE ITALIANE
FIRENZE
MAGGIO 2017



Pandolfini
dal 1924

Vini pr
a collezi
Mercato di S
6 ottobre 20

VINI DA COLLEZIONE
DA IMPORTANTI CANTINE

UNA PRESTIGIOSA SELEZIONE DI VINI E DISTILLATI DA COLLEZIONI PRIVATE

Firenze, 14 - 15 ottobre 2019

20th
ANNIVERSARY
of
WINES
AUCTION

Sono 20 anni che Pandolfini ha iniziato la sua attività nel mondo delle aste enologiche e subito si è affermata come uno dei principali driver del settore a livello nazionale. Un settore che sta crescendo costantemente e a ritmi serrati e che sta vedendo nuovi mercati, come Hong Kong e la Cina, acquisire sempre maggiore importanza.

Negli anni si sono succedute importanti collaborazioni con alcune delle più prestigiose aziende vinicole di tutto il mercato: Tenuta San Guido, Salon, Masseto, Krug e Antinori con le quali sono state organizzate degustazioni che hanno avuto grande successo.

L'esperienza e la professionalità che con cui creiamo i nostri cataloghi e l'organizzazione delle nostre aste sono sempre state premiate con dei risultati crescenti fino al superamento della soglia dei due milioni di venduto nell'anno appena passato.

Per questo vogliamo ringraziare tutti i clienti che ci hanno affidato le loro importanti collezioni e tutti i compratori che sono sempre più numerosi e da tutto il mondo.

Riteniamo che il modo migliore per festeggiare il ventesimo anniversario del nostro dipartimento di Vini Pregiati e da Collezione sia quello di organizzare un'asta che rappresenti l'eccellenza in questo settore in Italia.

Il catalogo che vi presentiamo racchiude il meglio delle etichette che il mercato offre: Toscana, Piemonte, Bordeaux e Borgogna sono presenti con i loro maggiori esponenti, ma non mancano anche gli Champagne, i vini provenienti da altri Paesi e i distillati.

L'asta si svolgerà in tre sessioni: una il pomeriggio del 14 Ottobre, una la mattina e una il pomeriggio del giorno seguente.

La prima sessione coinciderà con un evento alla cui realizzazione Pandolfini collabora da molti anni: la presentazione de Le Guide de L'Espresso la quale si terrà nella magnifica cornice del Teatro del Maggio Musicale Fiorentino la mattina precedente l'asta e vedrà ospiti illustri, provenienti dalle più importanti realtà enogastronomiche d'Italia.

In questa occasione sarà battuta una selezione di lotti provenienti da un'unica proprietà Italiana: una collezione che racchiude le migliori bottiglie originarie non solo della regione dello Champagne, della zona delle Langhe, del Chianti e da Bolgheri, ma anche delle altre regioni del Belpaese e da altre nazioni. Krug, Salon, Gaja, Conterno, Castello di Ama, Tenuta San Guido, Quintarelli, Vega Sicilia, e la lista potrebbe proseguire ancora a lungo.

Il secondo giorno l'asta si svolgerà alla mattina con la vendita dei lotti composti dalle bottiglie delle migliori aziende d'Italia e diverse selezioni di whisky, mentre al pomeriggio ci trasferiremo in Francia, nelle regioni dei principali e più rinomati produttori: Champagne, Bordeaux e Borgogna.

La sessione mattutina vedrà la Toscana e il Piemonte in prima linea, con i prodotti iconici di queste terre, come il Masseto e il Barolo di Bruno Giacosa. Una parte sarà dedicata a una serie di verticali (Pergole Torte, Redigaffi e Luce solo per citarne alcune) provenienti tutte da una singola collezione. Per chiudere la sessione, saranno offerte le selezioni di whisky, con bottiglie di Macallan e diversi lotti del celebre importatore Moon Import, famoso per le sue etichette artistiche.

La terza e ultima sessione ci riporterà nel mondo del vino francese, in particolare di quello più pregiato e apprezzato dai collezionisti. Iniziando con le bollicine dello champagne, passeremo alle selezioni dei più storici Château di Bordeaux, con bottiglie e casse di annate importanti, Lafite e Pétrus per citare i principali, per finire in grande con la regina indiscussa dell'enologia: la Borgogna. Tutti presenti i Domaine più prestigiosi: Romanée-Conti, de Vogüé, Armand Rousseau, ecc. In particolare quest'ultimo si presenta con una verticale di 20 annate di Chambertin, tutta proveniente dalla stessa cantina. Un vero e proprio gioiello, imperdibile per tutti i collezionisti e gli appassionati del settore.

Ci auguriamo di vedere in sala con noi tutti i nostri clienti in questa straordinaria occasione, ma ricordiamo la possibilità di partecipare online attraverso la nostra piattaforma PandolfiniLIVE in caso non fosse possibile essere presenti all'asta personalmente.

Lo staff del Dipartimento di Vini Pregiati e da Collezione è a vostra completa disposizione per mostrarvi, nei giorni precedenti l'asta e previo appuntamento, le bottiglie di vostro interesse nella nostra sede di Firenze: Palazzo Ramirez Montalvo, dove si trova la nostra cantina.

Francesco Tanzi
Capo Dipartimento
Vini Pregiati e da Collezione



**Un ringraziamento speciale a
Le Guide de L'Espresso e al
Teatro del Maggio Musicale Fiorentino
Con il Patrocinio del Comune di Firenze**

UNA PRESTIGIOSA SELEZIONE
DI VINI E DISTILLATI
DA COLLEZIONI PRIVATE

Firenze
Teatro del Maggio Musicale
Fiorentino

Lunedì 14 Ottobre
ore 14.00

Lotti 1-154
UNICA PROPRIETÀ

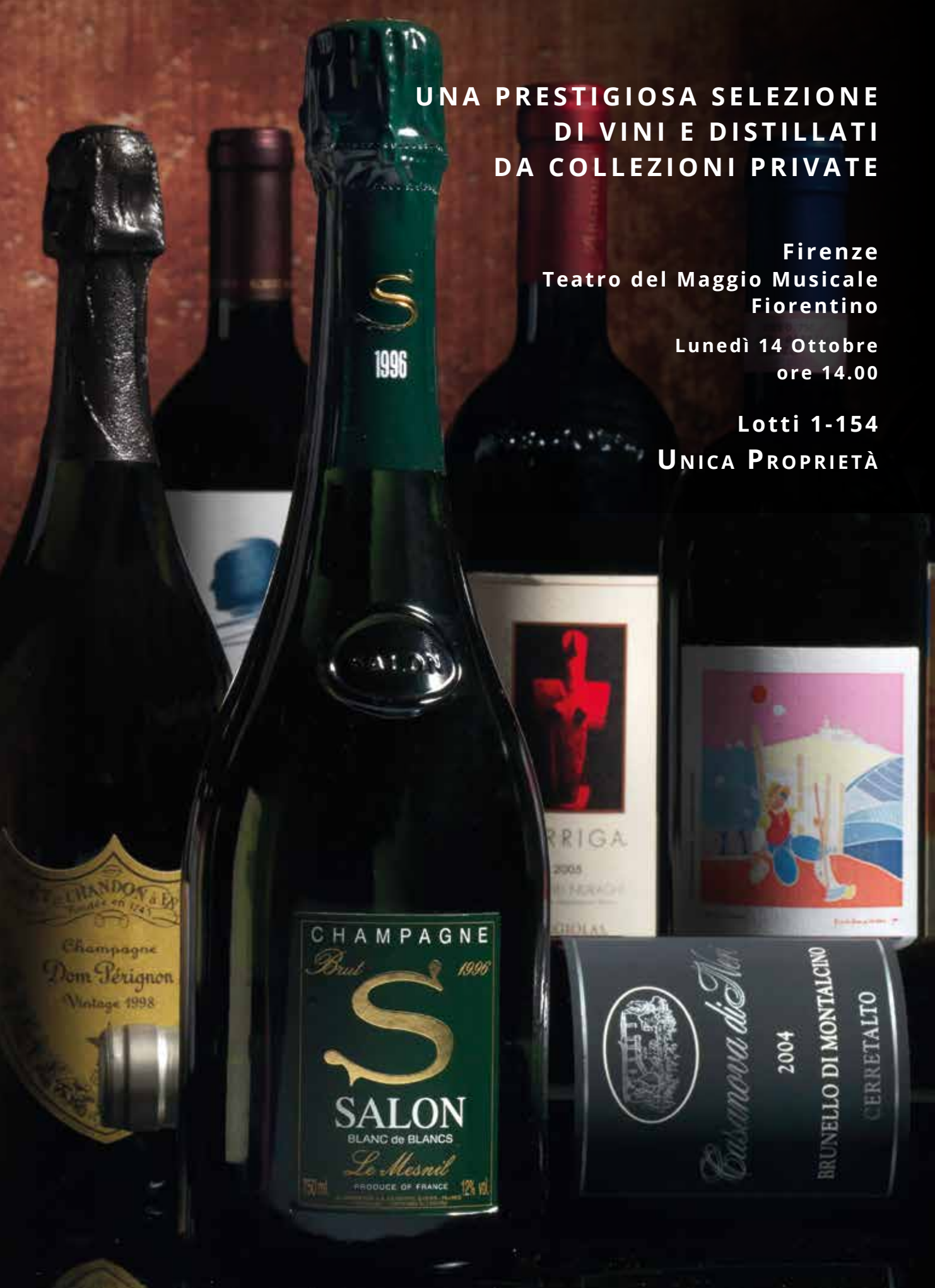



CHAMPAGNE
BRUT

BELLE ÉPÉE

PERRIER-JUDET

e 750ml

CHAMPAGNE

Simbolo del lusso e della bella vita, lo Champagne è uno dei prodotti iconici della nostra vicina Francia. Prende il nome dalla regione di produzione, situata nel Nord-Est della nazione, e data la sua particolarità, è l'unica zona che ha una singola denominazione (*appellation*).

Le etichette più rappresentative di questo nettare sono famose in tutto il mondo, e ognuna ha una storia particolare che la accompagna: **Perrier-Jouët**, lo champagne preferito delle teste coronate di mezza Europa, dalla Principessa Grace di Monaco alla Regina Vittoria; **Cristal Louis Roederer**, che deve la sua particolare bottiglia di cristallo a fondo piatto alla paura dello Zar Alessandro II di essere avvelenato dai nemici; **Salon**, che, per mantenere il proprio elevatissimo standard di eccellenza, ha prodotto solo 30 annate in più di un secolo di storia della maison; **Dom Perignon**, probabilmente il più famoso, deve il suo nome al presunto inventore dello Champagne, l'abate benedettino Dom Pierre Pérignon, vissuto a cavallo dei secoli XVII e XVIII.

Altre celebri Maison sono **Krug**, **Bollinger**, **Pol Roger**. Tutte accomunate da una caratteristica: la loro costante ricerca della perfezione ha reso lo Champagne la bevanda per eccellenza delle celebrazioni e di chi ama godersi la vita.

A symbol of luxury and good life, Champagne is one of the iconic products of our neighboring France. It takes its name from the region of production, located in the North-East of the nation, and given its characteristics, it is the only area that has a single appellation (appellation).

*The most representative labels of this nectar are famous throughout the world, and each has a particular history that accompanies it: **Perrier-Jouët**, the favorite champagne of crowned heads from all over Europe, from Princess Grace of Monaco to Queen Victoria; **Cristal Louis Roederer**, who owes his particular flat-bottomed crystal bottle to Tsar Alexander the Second's fear of being poisoned by his enemies; **Salon**, which, to maintain its very high standard of excellence, has produced only 30 vintages in more than a century of history of the Maison; **Dom Perignon**, probably the most famous, owes its name to the alleged inventor of Champagne, the Benedictine abbot Dom Pierre Pérignon, who lived at the turn of the seventeenth and eighteenth centuries.*

*Other famous Maisons are **Krug**, **Bollinger**, **Pol Roger**. All united by one characteristic: their constant search for perfection has made Champagne the quintessential beverage of celebrations and of those who enjoy life.*

CHAMPAGNE
PERRIER-JOUE
OUËT

2003

-
- 1
Selezione Deutz
Champagne
Blanc de Blancs 2004 - 4 bt
Amour de Deutz 2000 - 6 bt cs
(confezioni singole)
10 bt
E
Euro 550/1.100
- 2
Cristal Louis Roederer
Rosé 2002
Champagne
3 bt - csl (confezioni singole)
E
Euro 900/1.800
- 3
Cristal Louis Roederer
Rosé 2002
Champagne
3 bt - csl (confezioni singole)
E
Euro 900/1.800
- 4
Perrier-Jouët
Belle Epoque
Blanc de Blancs 2002
Champagne
6 bt
E
Euro 500/1.000
- 5
Perrier-Jouët
Belle Epoque
Blanc de Blancs 2000
Champagne
6 bt - cs
E
Euro 550/1.100
- 6
Bollinger Grand Année
2000
Champagne
6 bt - cs
E
Euro 400/800
Dégorgement:
aprile 2010 - 2 bt
maggio 2010 - 4 bt
- 7
Bollinger Vieilles Vignes
Françaises 2000
Champagne
1 bt - csl
E
Euro 350/700
- 8
Bollinger Vieilles Vignes
Françaises 2000
Champagne
1 bt - csl
E
Euro 350/700
- 9
Bollinger Vieilles Vignes
Françaises 2000
Champagne
1 bt - csl
E
Euro 350/700



CHAMPAGNE
BOLLINGER
VIEILLES VIGNES FRANÇAISES

Blanc de Noirs

VIEILLES VIGNES FRANÇAISES
CHAMPAGNE
BOLLINGER
Blanc de Noirs
RECOLTE 2000

750 ml
PRODUCE OF FRANCE
BRUT

VIEILLES VIGNES FRANÇAISES

BOLLINGER

10

Bollinger Vieilles Vignes
Françaises 2000
Champagne

1 bt - csl**E**

Euro 350/700

11

Dom Perignon 2000
Champagne

6 bt - cs**E**

Euro 600/1.200

12

Taittinger
Comtes de Champagne
Blanc de Blancs 1999
Champagne

6 bt - cs**E**

Euro 600/1.200

13

Taittinger
Comtes de Champagne
Blanc de Blancs 1999
Champagne

6 bt - cs**E**

Euro 600/1.200

14

Extra Cuvée de Réserve
Pol Roger 1999
Champagne

5 bt - cs (confezioni singole)**E**

Euro 200/400

15

Cuvée
Sir Winston Churchill
Pol Roger 1998
Champagne

6 bt - cs (confezioni singole)**E**

Euro 700/1.400

16

Dom Perignon 1998
Champagne

3 bt - cs**E**

Euro 350/700

17

Dom Perignon 1998
Champagne

3 bt - cs**E**

Euro 350/700

18

Krug Clos du Mesnil
1998
Champagne

1 bt - csl**E**

Euro 500/1.000



CHANDON &
Fondée en 1742
Champagne
Dom Pérignon
Vintage 1998

MOËT & CHANDON à Reims
Fondée en 1742
Champagne
Dom Pérignon
Vintage 1998

CHAMPAGNE
KRUG
Krug Clos du Mesnil 1998
REIMS FRANCE
GRAND CRU
CHAMPAGNE

KRUG
CHAMPAGNE
KRUG
Krug Clos du Mesnil 1998
REIMS FRANCE
GRAND CRU
CHAMPAGNE

KRUG

CUVÉE
SIR WINSTON CHURCHILL

CUVÉE
SIR WINSTON CHURCHILL

Pol Roger
SIR WINSTON CHURCHILL
CHAMPAGNE
1998

MOËT & CHANDON à Reims
Fondée en 1742
Champagne
Dom Pérignon
Vintage 1998

CHAMPAGNE
KRUG
Krug Clos du Mesnil 1998
REIMS FRANCE
GRAND CRU
CHAMPAGNE

19

Krug Clos du Mesnil
1998*Champagne***1 bt - csl****E**

Euro 500/1.000

20

Bollinger R.D. 1997
*Champagne***3 bt - csl (cofezioni singole)****E**

Euro 350/700

Dégorgement 25 marzo 2008

21

Bollinger R.D. 1997
*Champagne***3 bt - csl (cofezioni singole)****E**

Euro 350/700

Dégorgement 25 marzo 2008

22

Cuvée S Salon 1997
*Champagne***6 bt - csl****E**

Euro 1.500/3.000

23

Cuvée S Salon 1996
*Champagne***6 bt - csl****E**

Euro 2.400/4.800

24

Dom Perignon
Œnothque 1995
*Champagne***3 bt - cs (cofezioni singole)****E**

Euro 450/900

Dégorgement 2006

25

Dom Perignon
Œnothque 1995
*Champagne***3 bt - cs (cofezioni singole)****E**

Euro 450/900

Dégorgement 2006

26

Bruno Paillard
Nec Plus Ultra 1995
*Champagne***3 bt - cs (cofezioni singole)****E**

Euro 300/600

Dégorgement giugno 2005

27

Bruno Paillard
Nec Plus Ultra 1995
*Champagne***3 bt - cs (cofezioni singole)****E**

Euro 300/600

Dégorgement giugno 2005



BOLLINGER
MAISON FONDÉE
EN
1829
AV
FRANCE
★

BOLLINGER
MAISON FONDÉE
EN
1829
AV
FRANCE
★

BOLLINGER
MAISON FONDÉE
EN
1829
AV
FRANCE
★

BOLLINGER
MAISON FONDÉE
EN
1829
AV
FRANCE
★

BOLLINGER
MAISON FONDÉE
EN
1829
AV
FRANCE
★



BY APPOINTMENT
TO H. M. THE KING OF FRANCE
MAISON FONDÉE EN 1829
BOLLINGER & C^o



BY APPOINTMENT
TO H. M. THE KING OF FRANCE
MAISON FONDÉE EN 1829
BOLLINGER & C^o



BY APPOINTMENT
TO H. M. THE KING OF FRANCE
MAISON FONDÉE EN 1829
BOLLINGER & C^o



BY APPOINTMENT
TO H. M. THE KING OF FRANCE
MAISON FONDÉE EN 1829
BOLLINGER & C^o



BY APPOINTMENT
TO H. M. THE KING OF FRANCE
MAISON FONDÉE EN 1829
BOLLINGER & C^o

R.D. 1997
CHAMPAGNE
BOLLINGER

EXTRA BRUT

LABORÉ PAR BOLLINGER, AV, FRANCE
PRODUCE OF FRANCE

1997
AGNE
NGI

R.D. 1997
CHAMPAGNE
BOLLINGER

EXTRA BRUT

LABORÉ PAR BOLLINGER, AV, FRANCE
PRODUCE OF FRANCE

BOLLINGER
MAISON FONDÉE
EN
1829
AV
FRANCE
★



PIEMONTE

La presenza del vino in Piemonte risale all'alba dei tempi. Gli archeologi hanno trovato reperti che fanno ritenere che la produzione enologica fosse presente sin dall'Età del Bronzo, intorno al 5000 a.C. Non possiamo sapere come fosse questo vino preistorico, ma cosa certa è che il passare dei secoli ha portato questa regione a diventare una delle principali produttrici di vini pregiati della nostra nazione, con 18 DOCG e 42 DOC.

Il Piemonte, grazie alla particolare vocazione del suo terreno, permette la coltivazione di molteplici tipi di uve: Barbera, Moscato, Dolcetto e Nebbiolo; tutte tipologie di qualità, ma è senza dubbio con quest'ultimo che raggiunge vette di eccellenza uniche. Il Barbaresco Asili di **Bruno Giacosa** e il Barolo Monfortino di **Giacomo Conterno** ne sono le espressioni più celebri e prestigiose, senza dimenticare i prodotti di altre cantine come **Gaja**, **Bartolo Mascarello**, **Elio Altare**, solo per citarne alcuni.

Uno dei più celebri piemontesi, Camillo Benso Conte di Cavour, definì il Barolo, vino che utilizzava durante le cene diplomatiche, "vino da re e re dei vini", frase che perfettamente riassume come questa terra, nobile e antica, non possa che produrre vini all'altezza della sua storia.

The presence of wine in Piedmont goes back to the dawn of time. The archaeologists have found artifacts that suggest that the oenologic production was present since the Bronze Age, around the 5000 a.C.. We cannot know how this prehistorical wine was but what is certain is that the passing of centuries has brought this region to become one of the major producers of fine wines of our nation, with (the) 18 DOCG and 42 DOC.

*Piedmont, thanks to the particular vocation of its land, allows the cultivation of multiple types of grapes: Barbera, Moscato, Dolcetto e Nebbiolo; all quality types, but it is undoubtedly with the latter that it reaches unique heights of excellence. The Barbaresco Asili of **Bruno Giacosa** and the Barolo Monfortino of **Giacomo Conterno** are the most renowned and prestigious expressions of it, without forgetting the products of other wineries like **Gaja**, **Bartolo Mascarello**, **Elio Altare**, just to name a few. One of the most famous Piedmontese, Camillo Benso Conte di Cavour, termed it Barolo, the wine that he served during diplomatic dinners, "the wine of the Kings and King of wines", phrase that perfectly summarize how this land, noble and ancient, can only produce wines at the height of its history.*



28

Barolo Vigneto La Villa
Elio Altare 2007

Barolo, DOCG

12 bt - cs (due confezioni)

E

Euro 400/800

29

Selezione Barolo
Elio Altare

Barolo, DOCG

Vigneto Arborina 2007 - 6 bt cs

2004 - 6 bt cs

12 bt

E

Euro 400/800

30

Selezione
Domenico Clerico

Arte 2007 - 6 bt cs

Barolo Ciabot Mentin Ginestra

2006 - 12 bt cs (due confezioni)

18 bt

E

Euro 600/1.200

31

Barbaresco Produttori
del Barbaresco

Barbaresco, DOCG

2007 - 6 bt cs

2006 - 6 bt cs

2005 - 6 bt cs

18 bt

E

Euro 600/1.200

32

Barolo Rocche
dell'Annunziata
Torriglione Roberto
Voerzio 2006

Barolo, DOCG

12 bt - cs

E

Euro 750/1.500

33

Barolo Brunate
Roberto Voerzio 2006

Barolo, DOCG

12 bt - csl

E

Euro 1.200/2.400

34

Barolo Cerequio
Roberto Voerzio 2006

Barolo, DOCG

12 bt - cs

E

Euro 1.200/2.400

35

Barolo Brunate
Roberto Voerzio

Barolo, DOCG

2006 - 6 bt

2004 - 6 bt

12 bt

E

Euro 1.200/2.400

36

Barolo Ciabot Mentin
Ginestra Domenico
Clerico 2006

Barolo, DOCG

6 bt Mg - csl (confezioni singole)

E

Euro 600/1.200



37

Barolo Pajana
Domenico Clerico 2006

Barolo, DOCG

6 bt - cs

E

Euro 200/400

Due etichette lievemente danneggiate

38

Selezione
Michele Chiarlo

Barbaresco Asili 2006 - 6 bt csl

Barolo Triumviratum

Riserva 2001 - 6 bt csl

12 bt

E

Euro 300/600

39

Selezione Barolo Vietti
Barolo, DOCG

Brunate 2006 - 6 bt cs

Rocche 2004 - 6 bt cs

12 bt

E

Euro 850/1.700

40

Selezione Barbaresco
Vursù della Spinetta
2006

Barbaresco, DOCG

Valeirano - 6 bt csl

Staderi - 6 bt csl

12 bt

E

Euro 600/1.200

41

Barolo
Vigneto Arborina
Elio Altare 2005

Barolo, DOCG

12 bt - cs (due confezioni)

E

Euro 600/1.200

42

Barolo
Vigneto Cerretta
Elio Altare 2005

Barolo, DOCG

12 bt - cs (due confezioni)

E

Euro 600/1.200

43

Barolo Elio Altare 2005
Barolo, DOCG

12 bt - cs (due confezioni)

E

Euro 400/800

44

Selezione Barolo
Michele Chiarlo 2005

Barolo, DOCG

Cannubi - 6 bt csl

Cerequio - 6 bt csl

12 bt

E

Euro 400/800

45

Barolo Pajana
Domenico Clerico 2005

Barolo, DOCG

12 bt - cs (due confezioni)

E

Euro 400/800

LITINO 0.750
AAA 09183178
BARBARESCO

2006



Vigneto Valétrano 2006



Vigneto Cante' 2006

V U R S U

LITINO 0.750
AAA 06034104
BAROLO

Challenge of 1713. The Rhinoceros. The Rhinoceros is a quadruped animal, the largest of the mammalia, and is found in the East Indies, particularly in the island of Sumatra. It is a very curious animal, and its skin is very hard and thick. It is also very fierce, and will attack any man who approaches it. It is also very slow, and does not run very fast. It is also very stupid, and does not understand any language. It is also very ugly, and is not very popular among men. It is also very dangerous, and can kill any man who touches it. It is also very valuable, and its skin is used for many purposes. It is also very interesting, and is a very important animal in the history of the world.

1713
RHINOCERVS
A



Vigneto Staderi 2006



Vigneto Valétrano 2006



46

Barolo Ciabot Mentin
Ginestra Domenico
Clerico

Barolo, DOCG

2005 - 6 bt cs

2004 - 6 bt cs

12 bt

E

Euro 550/1.100

*2005 - Una bt etichetta lievemente
danneggiata*

*2004 - Una bt etichetta lievemente
danneggiata*

47

Barolo Ciabot Mentin
Ginestra Domenico
Clerico

Barolo, DOCG

2005 - 6 bt cs

2004 - 6 bt cs

12 bt

E

Euro 550/1.100

48

Barolo Ciabot Mentin
Ginestra Domenico
Clerico 2005

Barolo, DOCG

6 bt Mg - csl (confezioni singole)

E

Euro 600/1.200

49

Barolo Ciabot Mentin
Ginestra Domenico
Clerico 2005

Barolo, DOCG

6 bt Mg - csl (confezioni singole)

E

Euro 600/1.200

50

Barolo Cerequio
Roberto Voerzio 2005

Barolo, DOCG

12 bt - cs

E

Euro 850/1.700

Una bt etichetta lievemente danneggiata

51

Selezione Roberto
Voerzio

**Barbera Vigneto Pozzo
dell'Annunziata**

Riserva 2005 - 1 bt Mg csl

Merlot Fontanazza Pissotta

2005 - 12 bt cs (due confezioni)

Barolo Brunate 2003 - 6 bt

19 bt

E

Euro 700/1.200

*Merlot Fontanazza Pissotta - Una bt
etichetta lievemente danneggiata*

52

Selezione Barolo
Paolo Scavino

Barolo, DOCG

Cannubi 2005 - 6 bt

Rocche dell'Annunziata Riserva

2004 - 6 bt csl

12 bt

E

Euro 600/1.200

53

Barbaresco Asili
Produttori
del Barbaresco

Barbaresco, DOCG

2005 - 6 bt cs

2004 - 6 bt cs

12 bt

E

Euro 500/1.000

54

Barbaresco Rabajà
Produttori del
Barbaresco 2005

Barbaresco, DOCG

12 bt - cs (due confezioni)

E

Euro 400/800

DOMENICO
CLERICO

DOMENICO CLERICO



2004
Mentin Ginestra

BAROLO

IMBOTTIGLIATO ALL'ORIGINE NELL'AZIENDA AGRICOLA
DOMENICO CLERICO - VITICOLTORE - MONFORTE D'ALBA - ITALIA

WINE, PRODUCT OF ITALY ALC. 14.5% VOL.

DOMENICO CLERICO



2005
Mentin Ginestra

BAROLO

IMBOTTIGLIATO ALL'ORIGINE NELL'AZIENDA AGRICOLA
DOMENICO CLERICO - VITICOLTORE - MONFORTE D'ALBA - ITALIA

WINE, PRODUCT OF ITALY ALC. 14.5% VOL.

DOMENICO CLERICO



2005
Ciabot Mentin

BAROLO

IMBOTTIGLIATO ALL'ORIGINE NELL'AZIENDA AGRICOLA
DOMENICO CLERICO - VITICOLTORE - MONFORTE D'ALBA - ITALIA

WINE, PRODUCT OF ITALY ALC. 14.5% VOL.

DOMENICO CLERICO



2005
Ciabot Mentin

BAROLO

IMBOTTIGLIATO ALL'ORIGINE NELL'AZIENDA AGRICOLA
DOMENICO CLERICO - VITICOLTORE - MONFORTE D'ALBA - ITALIA

WINE, PRODUCT OF ITALY ALC. 14.5% VOL.

IMBOTTIGLIATO ALL'ORIGINE NELL'AZIENDA AGRICOLA
DOMENICO CLERICO - VITICOLTORE - MONFORTE D'ALBA - ITALIA

WINE, PRODUCT OF ITALY ALC. 14.5% VOL.

BAROLO

2005
Ciabot Mentin



DOMENICO CLERICO

55

Selezione Barbaresco
Produttori del
Barbaresco 2005
Barbaresco, DOCG

Pora - 6 bt cs**Moccagatta - 6 bt cs****Ovello - 6 bt cs****18 bt****E**

Euro 450/900

56

Barolo Ciabot Mentin
Ginestra Domenico
Clerico 2004
Barolo, DOCG

12 bt - cs (due confezioni)**E**

Euro 600/1.200

57

Barolo Cascina Francia
Giacomo Conterno
2004
Barolo, DOCG

6 bt**E**

Euro 850/1.700

58

Barolo Pajana
Domenico Clerico 2004
Barolo, DOCG

18 bt - cs (tre confezioni)**E**

Euro 750/1.500

59

Barbaresco Asili
Riserva Etichetta Rossa
Bruno Giacosa 2004
Barbaresco, DOCG

6 bt - csl**E**

Euro 500/1.000

60

Barbaresco Asili
Riserva Etichetta Rossa
Bruno Giacosa 2004
Barbaresco, DOCG

6 bt - csl**E**

Euro 500/1.000

61

Barolo Riserva
Vecchie Viti dei Capalot
e delle Brunate
Roberto Voerzio 2004
Barolo, DOCG

3 bt Mg - csl**E**

Euro 450/900

62

Barolo Riserva
Vecchie Viti dei Capalot
e delle Brunate
Roberto Voerzio 2004
Barolo, DOCG

3 bt Mg - csl**E**

Euro 450/900

63

Barolo Riserva
Vecchie Viti dei Capalot
e delle Brunate
Roberto Voerzio 2004
Barolo, DOCG

3 bt Mg - csl**E**

Euro 450/900



BAROLO 2004

Denominazione di Origine Controllata e Garantita

Riserva delle vecchie viti dei Capalot e delle Brunate

Imbottigliato all'origine nell'Azienda Agricola
Roberto Voerzio viticoltore - La Morra - Italia

L. 06 - 07



BAROLO 2004

Denominazione di Origine Controllata e Garantita

Riserva delle vecchie viti dei Capalot e delle Brunate

Imbottigliato all'origine nell'Azienda Agricola
Roberto Voerzio viticoltore - La Morra - Italia

L. 06 - 07



BAROLO 2004

Denominazione di Origine Controllata e Garantita

Riserva delle vecchie viti dei Capalot e delle Brunate

Imbottigliato all'origine nell'Azienda Agricola
Roberto Voerzio viticoltore - La Morra - Italia

L. 06 - 07



BAROLO

Denominazione di Origine

Riserva delle vecchie viti dei C

Imbottigliato all'origine nell'Azienda Agricola
Roberto Voerzio viticoltore - La Morra - Italia

L. 06 - 07



BAROLO

VECCHIE VITI DEI CAPALOT

2004



BAROLO 2004

Denominazione di Origine Controllata e Garantita

Riserva delle vecchie viti dei Capalot e delle Brunate

Imbottigliato all'origine nell'Azienda Agricola
Roberto Voerzio viticoltore - La Morra - Italia

14,5% vol

L. 06 - 07

64

Barolo Riserva
Vecchie Viti dei Capalot
e delle Brunate
Roberto Voerzio 2004
Barolo, DOCG

3 bt Mg - csl**E**

Euro 450/900

65

Barolo Vursù
Campè della Spinetta
2004
Barolo, DOCG

6 bt - csl**E**

Euro 300/600

66

Barolo Rocche
dell'Annunziata
Riserva Paolo Scavino
Barolo, DOCG

2003 - 3 bt**1998 - 3 bt****6 bt****E**

Euro 400/800

67

Barolo Percristina
Domenico Clerico 2003
Barolo, DOCG

12 bt - csl (due confezioni)**E**

Euro 500/1.000

68

Barolo Percristina
Domenico Clerico 2003
Barolo, DOCG

12 bt - csl (due confezioni)**E**

Euro 500/1.000

69

Barolo Monfortino
Riserva Giacomo
Conterno 2002
Barolo, DOCG

6 bt**E**

Euro 2.100/4.200

70

Barolo Cascina Francia
Giacomo Conterno
2000
Barolo, DOCG

6 bt**E**

Euro 750/1.500

71

Barbaresco Asili
Riserva Etichetta Rossa
Bruno Giacosa 2000
Barbaresco, DOCG

5 bt**E**

Euro 500/1.000

72

Barolo Colonnello
Podere Aldo Conterno
2000
Barolo, DOCG

6 bt**E**

Euro 300/600



LITRI 0,750
AAD 00984759
BAROLO

LITRI 0,750
AAD 050437
BAROLO

MAESTRI ALL'ORIGINE DA VIETTI CASTIGLIONE BALLETTI



Vietti

2006
BAROLO
BRUNATE

DENOMINAZIONE DI ORIGINE CONTROLLATA E GARANTITA'

PRODOTTE 140 BOTTIGLIE 140 MAGNUM

ORIGINE DA VIETTI CASTIGLIONE BALLETTI



Vietti

2004
BAROLO
ROCHE

DENOMINAZIONE DI ORIGINE CONTROLLATA E GARANTITA'

PRODOTTE 140 BOTTIGLIE 140 MAGNUM



TOSCANA

Famosa sin dall'epoca etrusca per i suoi vini pregiati, la Toscana è rimasta nei secoli leader nella produzione enologica, con il Sangiovese che trova le sue punte di eccellenza nei territori più interni, come il Chianti e Montalcino, in cui storiche aziende come il **Castello di Ama** e **Biondi-Santi** producono bottiglie dal gusto unico e corposo. Ma è nella Maremma, più precisamente nella zona di Bolgheri, che si trovano le cantine che ormai competono a livello internazionale con i grandi vini francesi: **Ornellaia**, **Masseto** e **Sassicaia**, che insieme ai prodotti delle tenute del Chianti dei Marchesi Antinori **Solaia** e **Tignanello**, compongono i cosiddetti *Super Tuscan*.

Questi vini sono prodotti utilizzando altri tipi d'uva, specialmente Cabernet Sauvignon o Merlot, in aggiunta o al posto del tradizionale Sangiovese. Questo felice incontro ha portato alla produzione di veri e propri gioielli dell'enologia moderna, richiesti da tutti i collezionisti più esigenti.

In questo importante territorio sono presenti anche realtà "minori", che grazie al loro *terroir* potranno presto competere con le aziende più antiche e blasonate che hanno permesso alla Toscana di entrare nell'Olimpo dell'enologia.

*Famous since the Etruscan era for its fine wines, in centuries Tuscany remained leader in the oenological production, with the Sangiovese that finds its peak of excellence in the most internal territories, like the Chianti and Montalcino, in which historical companies like the **Castello di Ama** and **Biondi-Santi**, produce bottles with a unique and full-bodied taste. But it's in the Maremma, precisely in the area of Bolgheri, that are found the cellars that by now compete at an international level with the great French wines: **Ornellaia**, **Masseto**, and **Sassicaia**, that together with the products of the Chianti estates of the Marquises Antinori **Solaia** and **Tignanello**, make up the so-called Super Tuscan. These wines are produced using other types of grapes, especially Cabernet Sauvignon or Merlot, in addition, or instead of the traditional Sangiovese. This blissful meeting led to the production of real jewels of the modern oenology, requested by all the most demanding collectors.*

In this important territory, are also found other "minor" realities, that thanks to their terrior, will soon be able to compete with the most ancient and emblazoned companies, that have allowed Tuscany to enter the Olympus of oenology.



73

Redigaffi Tua Rita 2008
Toscana, IGT

6 bt - cs**E**

Euro 550/1.100

74

Selezione Tua Rita
2008

*Toscana, IGT***Syrah - 6 bt csl****Giusto di Notri - 6 bt cs****12 bt****E**

Euro 450/900

75

Batàr Querciabella
Toscana, IGT

2008 - 6 bt csl**2007 - 6 bt csl****12 bt****E**

Euro 500/1.000

76

Solaia Antinori 2007
Toscana, IGT

6 bt - csl**E**

Euro 600/1.200

77

Solaia Antinori 2007
Toscana, IGT

6 bt - csl**E**

Euro 600/1.200

78

Solaia Antinori 2007
Toscana, IGT

6 bt - csl**E**

Euro 600/1.200

79

Solaia Antinori 2007
Toscana, IGT

6 bt - csl**E**

Euro 600/1.200

80

Solaia Antinori 2007
Toscana, IGT

6 bt - csl**E**

Euro 600/1.200

81

Tignanello Antinori
2007

*Toscana, IGT***6 bt - csl****E**

Euro 300/600



TUA RITA

TUA RITA

TUA RITA

TUA RITA

TUA RITA

TUA RITA

TUA RITA

TUA RITA

TUA RITA

TUA RITA

TUA RITA

TUA RITA

TUA RITA

RAH

SYRAH

2008

SYRAH

2008

REDIGAFFI

2008

GIUSTO di NOTTE

2008

USTO di NOTTE

2008

82

Tignanello Antinori
2007

Toscana, IGT

12 bt - csl (due confezioni)

E

Euro 600/1.200

83

Sassicaia
Tenuta San Guido
2007

Bolgheri Sassicaia, DOC

12 bt - csl

E

Euro 1.200/2.400

84

Selezione
Castello di Ama

Chianti Classico 2007 - 6 bt cs

Vigneto Bellavista 2006 - 6 bt cs

Vigneto La Casuccia 2006 - 6 bt cs

18 bt

E

Euro 650/1.300

85

Messorio Le Macchiole
2007

Toscana, IGT

6 bt - csl

E

Euro 500/1.000

86

Selezione
Felsina Berardenga

Rancia Riserva 2007 - 6 bt cs

Rancia Riserva 2006 - 6 bt cs

Fontalloro 2006 - 6 bt cs

18 bt

E

Euro 450/900

87

Paleo Le Macchiole
2007

Toscana, IGT

12 bt - csl (due confezioni)

E

Euro 400/800

88

Selezione Le Macchiole
Toscana, IGT

Scριο 2007 - 6 bt csl

Paleo 2005 - 6 bt csl

12 bt

E

Euro 450/900

89

Saffredi Le Pupille
2007

Maremma Toscana, IGT

12 bt - csl (due confezioni)

E

Euro 400/800

90

Il Carbonaione
Podere Poggio Scalette
2007

Alta Valle della Greve, IGT

12 bt - cs (due confezioni)

E

Euro 300/600



LEMACCHIOLE

LEMACCHIOLE

MACCHIOLE

MESSORI

MESSORI

ESSORI

M

M

M

M

M

M

LEMACCHIOLE

LEMACCHIOLE

LEMACCHIOLE

LEMACCHIOLE

LEMACCHIOLE

LEMACCHIOLE

LEMACCHIOLE

LEMACCHIOLE

MACCHIOLE

MACCHIOLE

SCRIO

SCRIO

SCRIO

MACCHIOLE

2007

2007

2007

2005

LEMACCHIOLE

LEMACCHIOLE



PALEO

PALEO

2005

2005

91

Oreno
Tenuta Setteponti
Toscana, IGT

2007 - 6 bt csl**2005 - 6 bt csl****12 bt****E**

Euro 300/600

92

Trinoro
Tenuta di Trinoro 2007
Toscana, IGT

6 bt - csl**E**

Euro 450/900

93

Syrah Tua Rita 2007
Toscana, IGT

6 bt - csl**E**

Euro 300/600

94

Syrah Tua Rita 2007
Toscana, IGT

6 bt - csl**E**

Euro 300/600

95

Trinoro
Tenuta di Trinoro 2007
Toscana, IGT

6 bt - csl**E**

Euro 450/900

96

Redigaffi Tua Rita 2007
Toscana, IGT

6 bt - csl**E**

Euro 550/1.100

97

Redigaffi Tua Rita 2007
Toscana, IGT

6 bt - csl**E**

Euro 550/1.100

98

Argentiera
Tenuta Argentiera
2006
Bolgheri Superiore, DOC

12 bt - cs (due confezioni)**E**

Euro 600/1.200

99

Lupicaia
Castello del Terriccio
2006
Toscana, IGT

12 bt - csl (due confezioni)**E**

Euro 500/1.000



TENUTA DI TRINORO

ROSSO DI TOSCANA

100

L'Apparita
Castello di Ama 2006
Toscana, IGT

6 bt - csl**E**

Euro 300/600

101

Luce
Tenuta Luce della Vite
2006
Toscana, IGT

6 bt - csl**E**

Euro 300/600

102

Luce
Tenuta Luce della Vite
2006
Toscana, IGT

6 bt - csl**E**

Euro 300/600

103

Grattamacco
Podere Grattamacco
Bolgheri Superiore, DOC

2006 - 6 bt csl**2005 - 6 bt csl****12 bt****E**

Euro 400/800

104

Sassicaia
Tenuta San Guido
2006
Bolgheri Sassicaia, DOC

6 bt - csl**E**

Euro 600/1.200

105

Le Pergole Torte
Montevertine 2006
Toscana, IGT

5 bt**E**

Euro 500/1.000

106

Saffredi Le Pupille
Maremma Toscana, IGT

2006 - 6 bt csl**2005 - 6 bt csl****12 bt****E**

Euro 350/700

107

Il Carbonaione
Podere Poggio Scalette
2006
Alta Valle della Greve, IGT

12 bt**E**

Euro 300/600

108

Percarlo
San Giusto a
Rentennano 2006
Toscana, IGT

12 bt - cs (due confezioni)**E**

Euro 400/800



Lupicinia

2006



ARGENTIERA

2006

Borgheri

Dipartimento di Cuneo
Superiore

Italia

Spagna
Cuneo



TOSCANA

INDICAZIONE GEOGRAFICA TIPICA

2006

L' APPARITA

109

Batàr Querciabella
Toscana, IGT

2006 - 6 bt csl**2005 - 6 bt csl****12 bt****E**

Euro 500/1.000

110

Camartina Querciabella
Toscana, IGT

2006 - 6 bt csl**2006 - 1 bt DMg csl****2005 - 6 bt csl****13 bt****E**

Euro 550/1.100

111

Ornellaia 2006
Bolgheri Superiore, DOC

6 bt - csl**E**

Euro 600/1.200

112

Selezione
Pian delle Vigne
Antinori
*Brunello di Montalcino,
DOCG*

2005 - 6 bt csl**Vignaferruvia Riserva 2004 - 6 bt csl****12 bt****E**

Euro 450/900

113

L'Apparita
Castello di Ama 2005
Toscana, IGT

6 bt - cs**E**

Euro 300/600

114

Selezione
Castello di Rampolla
2005
Toscana, IGT

Sammarco - 6 bt cs**Vigna d'Alceo - 2 bt****8 bt****E**

Euro 250/500

115

Selezione
San Giusto a
Rentennano 2005
Toscana, IGT

Percarlo - 6 bt cs**La Ricolma - 6 bt cs****12 bt****E**

Euro 350/700

116

Messorio Le Macchiole
2005
Toscana, IGT

6 bt - csl**E**

Euro 500/1.000

117

Sassicaia
Tenuta San Guido
2005
Bolgheri Sassicaia, DOC

6 bt - csl**E**

Euro 600/1.200



E PERGOLE TORTE
2006

118

Batàr Querciabella
2003*Toscana, IGT***2004 - 6 bt csl****2003 - 6 bt cs****12 bt****E**

Euro 500/1.000

2004 - Edizione 30° Anniversario

119

Camartina Querciabella
*Toscana, IGT***2004 - 6 bt csl****2003 - 6 bt csl****12 bt****E**

Euro 400/800

2004 - Edizione 30° Anniversario

120

Brunello di Montalcino
Biondi Santi 2004*Brunello di Montalcino,*
*DOCG***6 bt - cs****E**

Euro 300/600

121

L'Apparita
Castello di Ama*Toscana, IGT***2004 - 3 bt****2001 - 6 bt csl****9 bt****E**

Euro 450/900

122

Brunello di Montalcino
Cerretalto Casanova di
Neri 2004*Brunello di Montalcino,*
*DOCG***6 bt - csl****E**

Euro 600/1.200

123

Selezione
Brunello di Montalcino*Brunello di Montalcino,*
*DOCG***Vigna Paganelli Riserva Il Poggione**
2003 - 6 bt csl**PS Siro Pacenti 2003 - 6 bt cs****Poggio al Vento Riserva**
Col d'Orcia 1999 - 6 bt csl**18 bt****E**

Euro 600/1.200

124

Lupicaia
Castello del Terriccio
2003*Toscana, IGT***6 bt - csl****E**

Euro 250/500

125

Batàr Querciabella
*Toscana, IGT***2002 - 6 bt cs****2001 - 6 bt cs****12 bt****E**

Euro 500/1.000

126

Batàr Querciabella
*Toscana, IGT***2000 - 6 bt cs****1999 - 6 bt cs****12 bt****E**

Euro 500/1.000



LITRI 0,750
AAI 03709607
BRUNELLO DI MONTALCINO

Casanova
LITRI 0,750
AAI 03709729
BRUNELLO DI MONTALCINO

Casanova
LITRI 0,750
AAI 03709729
BRUNELLO DI MONTALCINO

Casanova
LITRI 0,750
AAI 03709729
BRUNELLO DI MONTALCINO

Casanova
LITRI 0,750
AAI 03709729
BRUNELLO DI MONTALCINO



Casanova di Montalcino

Casanova di Montalcino

Casanova di Montalcino

Casanova di Montalcino

Casanova di Montalcino

2004

2004

2004

2004

2004

BRUNELLO DI MONTALCINO

BRUNELLO DI MONTALCINO

BRUNELLO DI MONTALCINO

BRUNELLO DI MONTALCINO

BRUNELLO DI MONTALCINO

CERRETALTO

CERRETALTO

CERRETALTO

CERRETALTO

CERRETALTO



Casanova di Montalcino
2004
BRUNELLO DI MONTALCINO



ITALIA

127

Camartina Querciabella
Toscana, IGT

2000 - 6 bt csl

1999 - 6 bt csl

12 bt

E

Euro 400/800

128

Chianti Classico
Riserva Querciabella
Chianti Classico, DOCG

1999 - 6 bt cs

1998 - 6 bt cs

12 bt

E

Euro 300/600

129

Batàr Querciabella
Toscana, IGT

1998 - 6 bt cs

1997 - 6 bt cs

12 bt

E

Euro 500/1.000

130

Selezione Querciabella
1997

Chianti Classico Riserva - 6 bt cs

Camartina - 6 bt csl

12 bt

E

Euro 350/700

131

Chianti Classico
Riserva Querciabella
Chianti Classico, DOCG

1996 - 6 bt cs

1995 - 6 bt cs

1993 - 6 bt cs

18 bt

E

Euro 450/900

132

Batàr Querciabella
Toscana, IGT

1996 - 6 bt cs

1995 - 6 bt cs

12 bt

E

Euro 500/1.000

*1995 - Una bt etichetta lievemente
danneggiata*



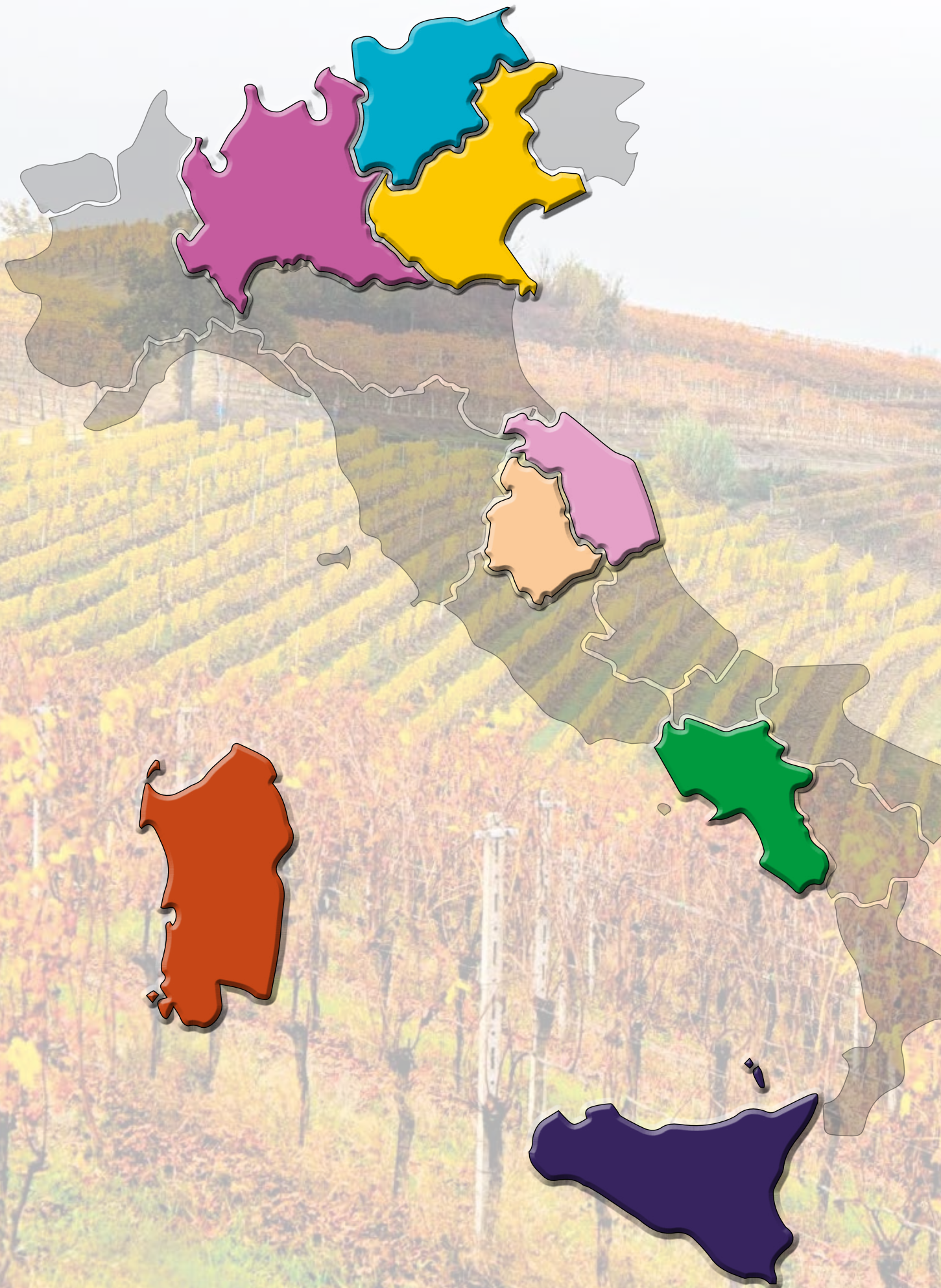
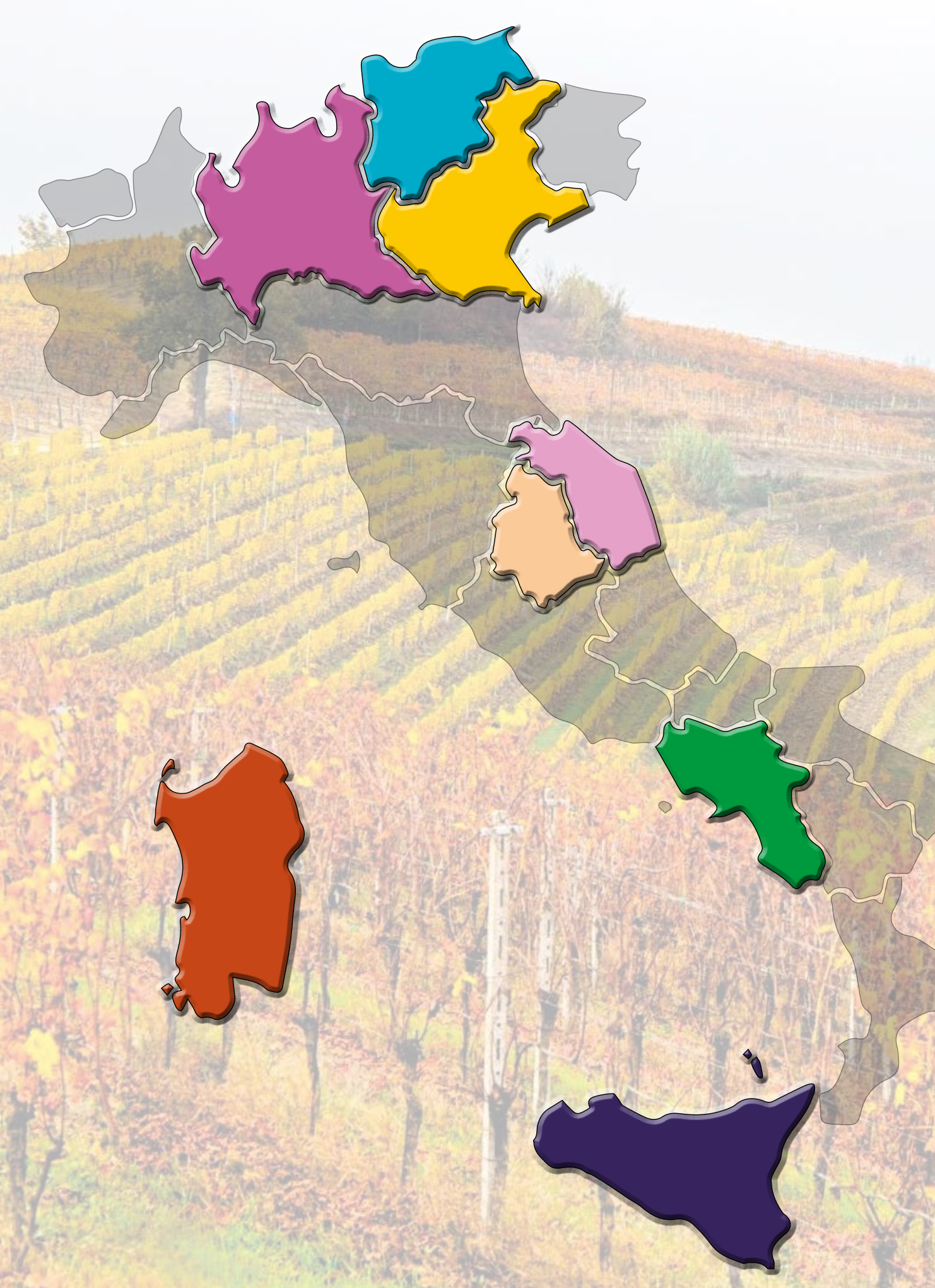

ALTRE REGIONI D'ITALIA

Grazie al clima che contraddistingue la nostra penisola, tutte le regioni italiane sono vocate all'allevamento della vite e alla produzione di vino. Dai territori più settentrionali del Trentino-Alto Adige e del Veneto, fino alle coste, sia adriatiche che tirreniche, delle Marche e della Campania, passando anche per le realtà isolate come quelle della Sardegna, abbiamo la possibilità di assaporare una grandissima varietà di vini unici e che raccontano la storia dei produttori e della regione dalla quale provengono: la cantina **Hofstätter**, grazie al microclima dolomitico, crea vini preziosi per eleganza e struttura; il Veneto ha nell'Amarone della Valpolicella la sua punta di diamante, e quello della azienda agricola di **Giuseppe Quintarelli** è senza dubbio uno dei migliori; nelle Marche, dove l'Appennino degrada dolcemente verso il mare Adriatico, nasce l'azienda **Oasi degli Angeli**, produttore del celebre Kurni; sulla costa opposta, in una terra piena di storia e tradizioni come la Campania, è un "nuovo arrivato" (nasce negli anni '80) il vino che meglio la rappresenta: il **Montevetrano** dell'omonima azienda di Silvia Imperato; spostandosi nella fantastica isola dei Nuraghi, la Sardegna, troviamo la cantina **Argiolas** con il Turriga, un vino corposo e complesso che sta crescendo anche a livello globale. Da nord a sud, la grande varietà di terreni e di microclimi ha permesso la nascita e l'evoluzione di diverse tradizioni enologiche, che rendono il Belpaese un territorio ancora tutto da scoprire da parte del mercato internazionale.

*Thanks to the climate that characterizes our peninsula, all the Italian regions are suited to cultivating vines and producing wine. From the northernmost territories of Trentino-Alto Adige and Veneto to the coasts, both Adriatic and Tyrrhenian, of the Marche and Campania, passing also through the island realities such as those of Sardinia, we have the opportunity to taste a great variety of unique wines that tell the story of the producers and of the region which they come from: thanks to the Dolomite microclimate, the **Hofstätter** winery creates precious wines for elegance and structure; the Veneto has in its Amarone della Valpolicella its diamond point, and that of **Giuseppe Quintarelli's** farm is undoubtedly one of the best; in the Marche, where the Apennines gently slopes towards the Adriatic Sea, the **Oasi degli Angeli** company is born, producer of the famous Kurni; on the opposite coast, in a land full of history and traditions such as Campania, is a "newcomer" (born in the 80's) the wine that best represents it: the **Montevetrano** by Silvia Imperato; moving to the fantastic island of Nuraghi, Sardinia, we find the **Argiolas** winery with the Turriga, a full-bodied and complex wine which fame is growing globally. From the North to the South, the great variety of soils and microclimates has allowed the rise and evolution of different wine-making traditions, which make the Belpaese a land still to be discovered by the international market.*

133

Cervaro della Sala
Castello della Sala
Antinori 2008

Umbria, IGT

18 bt - csl (tre confezioni)

E

Euro 450/900

136

Kurni
Oasi degli Angeli 2007
Marche, IGT

6 bt - cs

E

Euro 250/500

139

Granato Foradori
*Trentino-Alto Adige,
Vigneti delle Dolomiti IGT*

2007 - 6 bt cs

2006 - 6 bt csl

12 bt

E

Euro 300/600

134

Selezione
Trentino-Alto Adige
2007

Trentino-Alto Adige

**Aureus Niedermayr - 6 bt
0,375 litri cs**

Terminum Gewürztraminer

Tramin - 6 bt 0,375 litri cs

Barthenau Vigna S. Urbano

F. Hofstätter 2007 - 6 bt csl

18 bt

E

Euro 500/1.000

137

Montevetrano
Azienda Agricola
Montevetrano
di Silvia Imparato 2007
*Campania, Colli di Salerno
IGT*

8 bt (6 bt cs)

E

Euro 200/400

140

Amarone della
Valpolicella Classico
Allegrini 2006

*Veneto, Amarone della
Valpolicella DOCG*

6 bt - cs

E

Euro 200/400

135

Curtefranca
Ca' del Bosco 2007
Lombardia, DOC

12 bt - csl (due confezioni)

E

Euro 300/600

138

Selezione Sicilia
Sicilia

**Pietramarina Etna Bianco
Superiore Benanti 2007 - 6 bt cs**

Duca Enrico

Duca di Salaparuta 2004 - 6 bt csl

12 bt

E

Euro 300/600

141

Selezione Italia 2005
Sardegna, Umbria

Turriga Argiolas - 6 bt cs

Sagrantino di Montefalco

Venticinque Anni

Arnaldo Caprai - 6 bt csl

12 bt

E

Euro 350/700

142

Maurizio Zanella
Cà del Bosco 2003
Lombardia, IGT

12 bt - cs (due confezioni)

E

Euro 300/600

143

Alzero
Giuseppe Quintarelli
2000

Veneto, IGT

6 bt - cs

E

Euro 1.500/3.000

144

Alzero
Giuseppe Quintarelli
2000

Veneto, IGT

6 bt - cs

E

Euro 1.500/3.000

145

Amarone della
Valpolicella Selezione
Giuseppe Quintarelli
2000

*Veneto, Amarone della
Valpolicella DOCG*

6 bt - cs

E

Euro 2.400/4.800

Bottiglie n. 559, 560, 561, 562, 563, 564/4016



AMARONE DELLA VALPOLICELLA
ASC 01000535

amarone della Valpolicella
denominazione di origine controllata
classico 2000
Sezione Giuseppe Quintarelli
ottenuto da uve scelte
ed appassite secondo tradizione
imbottigliato nell'azienda
Quintarelli Giuseppe
Cere di Negran - Verona - Italia
750 ml bott. n. 559/4016 17% vol
contiene solfiti/contains sulphites

Alzero 2000
Cabernet
Terzeto
denominazione geografica tipica
imbottigliato da
Quintarelli Giuseppe
Cere di Negran - Verona - Italia
750 ml e 15% vol
contiene solfiti/Contains sulphites



ESTERO

Da anni ormai i grandi vini italiani e francesi stanno trovando nuovi competitors sul mercato internazionale. Infatti, altri paesi, con una tradizione meno radicata e più recente nella produzione enologica, sono balzati alla ribalta, sia dal Vecchio che dal Nuovo Continente.

In Europa, la penisola iberica ha nella cantina **Vega Sicilia** il suo fiore all'occhiello. Questo prodotto, relativamente giovane (la prima annata è stata prodotta nel 1915), ha la particolarità di essere il vino che ha la maturazione in botte più lunga del mondo: ben dieci anni.

Attraversando l'oceano Atlantico, scopriamo che queste terre sono state colonizzate da qualcuno che i vini li conosce profondamente: la famiglia Rothschild. Questi maestri dell'enologia hanno capito prima di altri le potenzialità di questi nuovi territori, e non si sono fatti sfuggire l'opportunità. In Nord America, nella celebre Napa Valley, hanno fondato insieme alla famiglia Mondavi l'azienda **Opus One**, che ormai è affermata e apprezzata a livello globale. Nel Sud America, invece, la nobile famiglia francese ha deciso di investire nel territorio cileno, fondando la cantina **Almaviva**, che fin da subito ha destato l'interesse di collezionisti e investitori di tutto il mondo.

Con la scomparsa di confini nel mercato enologico, il risultato naturale è che anche il range di prodotti si sia ampliato, includendo territori giovani, ma che hanno molto da raccontare.

For years now, the great Italian and French wines are facing new competitors on the international market. In fact, other countries, both from the Old and the New Continent, with a younger and lesser rooted tradition of winemaking, have taken part in the oenological market with great success.

*In Europe, the Iberian peninsula has its flagship in the **Vega Sicilia** winery. This relatively young product (the first vintage was produced in 1915) has the distinction of being the wine that has the longest barrel maturation in the world: a full ten years.*

*Crossing the Atlantic Ocean, we discover that these lands were colonized by someone who knows wines very deeply: the Rothschild family. These masters of oenology understood the potential of these new territories before others, and they did not miss the opportunity. In North America, in the famous Napa Valley, they founded the **Opus One** company together with the Mondavi family, which is now well established and appreciated globally. In South America, however, the noble French family decided to invest in the Chilean territory, founding the **Almaviva** winery, which immediately aroused the interest of collectors and investors from all over the world.*

With the disappearance of borders in the wine market, the natural result is that the range of products has also expanded, including young territories, but which have much to tell.



146

Unico Reserva Especial
Vega Sicilia*Spain, Ribera del Duero***3 bt - csl****E**

Euro 450/900

*Bottiglie n. 14167/14168/14169**Barricas de las cosechas de 1990, 1994 y 1996*

147

Unico Reserva Especial
Vega Sicilia*Spain, Ribera del Duero***3 bt - csl****E**

Euro 450/900

*Bottiglie n. 14179/14180/14181**Barricas de las cosechas de 1990, 1994 y 1996*

148

Almaviva Baron Philippe
de Rothschild & Viña
Concha y Cosecha Toro
2007*Cile***6 bt - csl****E**

Euro 300/600

149

Selezione
Viña Von Siebenthal*Cile***Tatay de Cristóbal Carmenère
2007 - 6 bt csl****Toknar 2005 - 6 bt csl****12 bt****E**

Euro 450/900

*Tatay de Cristóbal Carmenère - Limited
edition bt n. 474, 475, 477, 504, 506,
530/1492**Toknar - Limited edition bt n. 1487, 1488,
1489, 1490, 1491, 1492/3594*

150

Opus One Mondavi
2006*USA, Napa Valley***6 bt - csl****E**

Euro 900/1.800

151

Selezione
Sud America**Don Melchor Concha y Toro
Cile 2006 - 6 bt csl****Cheval des Andes & Cheval Blanc
Terrazas de Los Andes Argentina
2003 - 6 bt csl****12 bt****E**

Euro 400/800

152

Alion Vega Sicilia 2005
*Spain, Ribera del Duero***6 bt - csl****E**

Euro 200/400

153

Almaviva Baron Philippe
de Rothschild & Viña
Concha y Toro 2001*Cile***6 bt - csl****E**

Euro 300/600

154

Unico Vega Sicilia 1999
*Spain, Ribera del Duero***6 bt - csl****E**

Euro 900/1.800



VEGA-SICILIA
RESERVA ESPECIAL "UNICO"
Ribera del Duero
Muestra de Oro y Gran Diploma de Honor
Premio de Excelencia de Madrid de 1977
Medalla de Oro y Gran Diploma de Honor
Exposición Internacional de París de 1975
Gran Premio de Honor
Exposición Internacional de Moscú de 1959
EXPOSITORES EN LA PROPIEDAD
BODEGAS VEGA SICILIA S.A. VARIETAL DE DUERO (VINO)
Elaborado en la Bodega de la Finca de Vega Sicilia, S.A. en la zona de producción de la Ribera del Duero.
Cada botella contiene 750 ml de vino.
BODEGAS VEGA SICILIA S.A. No. 014180
El Presidente

VEGA-SICILIA
RESERVA ESPECIAL "UNICO"
Ribera del Duero
Muestra de Oro y Gran Diploma de Honor
Premio de Excelencia de Madrid de 1977
Medalla de Oro y Gran Diploma de Honor
Exposición Internacional de París de 1975
Gran Premio de Honor
Exposición Internacional de Moscú de 1959
EXPOSITORES EN LA PROPIEDAD
BODEGAS VEGA SICILIA S.A. VARIETAL DE DUERO (VINO)
Elaborado en la Bodega de la Finca de Vega Sicilia, S.A. en la zona de producción de la Ribera del Duero.
Cada botella contiene 750 ml de vino.
BODEGAS VEGA SICILIA S.A. No. 014180
El Presidente

VEGA-SICILIA
RESERVA ESPECIAL "UNICO"
Ribera del Duero
Muestra de Oro y Gran Diploma de Honor
Premio de Excelencia de Madrid de 1977
Medalla de Oro y Gran Diploma de Honor
Exposición Internacional de París de 1975
Gran Premio de Honor
Exposición Internacional de Moscú de 1959
EXPOSITORES EN LA PROPIEDAD
BODEGAS VEGA SICILIA S.A. VARIETAL DE DUERO (VINO)
Elaborado en la Bodega de la Finca de Vega Sicilia, S.A. en la zona de producción de la Ribera del Duero.
Cada botella contiene 750 ml de vino.
BODEGAS VEGA SICILIA S.A. No. 014180
El Presidente

VEGA-SICILIA
RESERVA ESPECIAL "UNICO"
Ribera del Duero
Muestra de Oro y Gran Diploma de Honor
Premio de Excelencia de Madrid de 1977
Medalla de Oro y Gran Diploma de Honor
Exposición Internacional de París de 1975
Gran Premio de Honor
Exposición Internacional de Moscú de 1959
EXPOSITORES EN LA PROPIEDAD
BODEGAS VEGA SICILIA S.A. VARIETAL DE DUERO (VINO)
Elaborado en la Bodega de la Finca de Vega Sicilia, S.A. en la zona de producción de la Ribera del Duero.
Cada botella contiene 750 ml de vino.
BODEGAS VEGA SICILIA S.A. No. 014180
El Presidente

VEGA-SICILIA
RESERVA ESPECIAL "UNICO"
Ribera del Duero
Muestra de Oro y Gran Diploma de Honor
Premio de Excelencia de Madrid de 1977
Medalla de Oro y Gran Diploma de Honor
Exposición Internacional de París de 1975
Gran Premio de Honor
Exposición Internacional de Moscú de 1959
EXPOSITORES EN LA PROPIEDAD
BODEGAS VEGA SICILIA S.A. VARIETAL DE DUERO (VINO)
Elaborado en la Bodega de la Finca de Vega Sicilia, S.A. en la zona de producción de la Ribera del Duero.
Cada botella contiene 750 ml de vino.
BODEGAS VEGA SICILIA S.A. No. 014180
El Presidente

BODEGAS VEGA SICILIA SA

SASSICAIA

ITALIA

BOLGHERI

2008



**UNA PRESTIGIOSA SELEZIONE
DI VINI E DISTILLATI
DA COLLEZIONI PRIVATE**

**Firenze
Palazzo Ramirez Montalvo**

**Martedì 15 Ottobre
ore 10.30**

Lotti 155-371



155

Baffonero
Rocca di Frassinello
Toscana, IGT

2016 - 1 bt**2015 - 1 bt****2011 - 1 bt****2010 - 1 bt****2009 - 1 bt****2007 - 1 bt****6 bt****E**

Euro 1.500/2.500

2016 - En Primeur

156

Masseto 2015
Toscana, IGT

3 bt - csl**E**

Euro 1.200/2.400

157

Solaia Antinori 2015
Toscana, IGT

3 bt - csl**E**

Euro 350/700

158

Sassicaia
Tenuta San Guido
2015
Bolgheri Sassicaia, DOC

6 bt**E**

Euro 800/1.600

159

Sassicaia
Tenuta San Guido
2015
Bolgheri Sassicaia, DOC

12 bt - csl**E**

Euro 1.700/3.400

*Edizione Speciale - "Black series" cassa
n. 358/500*

160

Sassicaia
Tenuta San Guido
2015
Bolgheri Sassicaia, DOC

6 bt - csl**E**

Euro 800/1.600

161

Sassicaia
Tenuta San Guido
2015
Bolgheri Sassicaia, DOC

6 bt - csl**E**

Euro 800/1.600

162

Masseto 2015
Toscana, IGT

3 bt - csl**E**

Euro 1.200/2.400

163

Masseto 2015
Toscana, IGT

3 bt - csl**E**

Euro 1.200/2.400

164

Sassicaia

Tenuta San Guido

2015

Bolgheri Sassicaia, DOC

2 bt Mg - csl (confezioni singole)

E

Euro 500/1.000

165

Sassicaia

Tenuta San Guido

2015

Bolgheri Sassicaia, DOC

3 bt Mg - csl (confezioni singole)

E

Euro 750/1.500

166

Sassicaia

Tenuta San Guido

2015

Bolgheri Sassicaia, DOC

6 bt - csl

E

Euro 800/1.600



167

Sassicaia
Tenuta San Guido
2015
Bolgheri Sassicaia, DOC

6 bt - csl**E**

Euro 800/1.600

168

Sassicaia
Tenuta San Guido
2014
Bolgheri Sassicaia, DOC

6 bt - csl**E**

Euro 600/1.200

169

Sassicaia
Tenuta San Guido
2014
Bolgheri Sassicaia, DOC

6 bt - csl**E**

Euro 600/1.200

170

Sassicaia
Tenuta San Guido
2014
Bolgheri Sassicaia, DOC

2 bt Mg - csl (confezioni singole)**E**

Euro 300/600

171

Sassicaia
Tenuta San Guido
2014
Bolgheri Sassicaia, DOC

3 bt Mg - csl (confezioni singole)**E**

Euro 450/900

172

Masseto 2014
Toscana, IGT

3 bt - csl**E**

Euro 1.200/2.400

173

Masseto 2014
Toscana, IGT

3 bt - csl**E**

Euro 1.200/2.400

174

Le Pergole Torte
Monteverdine 2014
Toscana, IGT

1 bt DMg - csl**E**

Euro 450/900

175

Trebbiano d'Abruzzo
Valentini 2014
Trebbiano d'Abruzzo, DOC

6 bt**E**

Euro 350/700



6 bottiglie da lit. 0,750

SASSICAIA
BOLGHERI
ITALIA
2015



176

Barolo Monprivato
Giuseppe Mascarello

Barolo, DOCG

2013 - 4 bt

2012 - 2 bt

6 bt

E

Euro 400/800

177

Masseto 2013

Toscana, IGT

3 bt - csl (confezioni singole)

E

Euro 1.200/2.400

178

Montevertine

Toscana, IGT

2013 - 1 bt DMg csl

**2010 - 2 bt DMg csl (confezioni
singole)**

3 bt

E

Euro 400/800

179

Masseto 2013

Toscana, IGT

3 bt - csl

E

Euro 1.200/2.400

180

Masseto 2013

Toscana, IGT

3 bt - csl

E

Euro 1.200/2.400

181

Masseto 2013

Toscana, IGT

1 bt Mg - csl

E

Euro 850/1.700

182

Ornellaia 2013

Bolgheri Superiore, DOC

6 bt - csl

E

Euro 550/1.100

L'Eleganza

183

Sassicaia

Tenuta San Guido
2013

Bolgheri Sassicaia, DOC

6 bt - csl

E

Euro 700/1.400

184

Sassicaia

Tenuta San Guido
2013

Bolgheri Sassicaia, DOC

6 bt - csl

E

Euro 700/1.400



185

Sassicaia
Tenuta San Guido
2013

Bolgheri Sassicaia, DOC

2 bt Mg - csl (confezioni singole)

E

Euro 500/1.000

186

Guidalberto
Tenuta San Guido
2013

Toscana, IGT

12 bt - cs (due confezioni)

E

Euro 250/500

187

Gorgona
Marchesi Frescobaldi
2013

Toscana, IGT

1 bt Mg - csl

E

Euro 250/350

Bottiglia n. 108/350

188

Barolo Monprivato
Giuseppe Mascarello
2013

Barolo, DOCG

6 bt

E

Euro 400/800

189

Montepulciano
d'Abruzzo Valentini
2013

*Montepulciano d'Abruzzo,
DOC*

6 bt

E

Euro 450/900

190

Le Pergole Torte
Montevertine 2013

Toscana, IGT

1 bt DMg - csl

E

Euro 450/900

191

Le Pergole Torte
Montevertine 2013

Toscana, IGT

1 bt 6 litri - csl

E

Euro 900/1.800

192

Le Pergole Torte
Montevertine 2013

Toscana, IGT

6 bt - csl

E

Euro 400/800

193

Le Pergole Torte 50
Montevertine 2013

Toscana, IGT

1 bt Mg - csl

E

Euro 400/800

Edizione 50° Anniversario



LE PERGOLE TORTE
2013

LE PERGOLE TORTE
2013

LE PERGOLE TORTE
2013

LE PERGOLE TORTE
2013

194

Le Pergole Torte
Monteverdine 2013*Toscana, IGT***2 bt Mg - csl (confezioni singole)****E**

Euro 350/700

195

I Sodi di San Niccolò
Castellare di Castellina*Toscana, IGT***2013 - 1 bt****2010 - 1 bt****2007 - 1 bt****2005 - 1 bt****2000 - 1 bt****1999 - 1 bt****6 bt****E**

Euro 1.400/2.400

196

Ornellaia
*Bolgheri Superiore, DOC***2013 - 1 bt****2010 - 2 bt****3 bt****E**

Euro 250/500

2010 - Edizione 25° Anniversario

197

Masseto 2012

*Toscana, IGT***3 bt - csl****E**

Euro 1.200/2.400

198

Masseto 2012

*Toscana, IGT***3 bt - csl****E**

Euro 1.200/2.400

199

I Sodi di San Niccolò
Castellare di Castellina*Toscana, IGT***2011 - 1 bt Mg csl****2000 - 1 bt DMg****2 bt****E**

Euro 250/500

200

Le Pergole Torte
Monteverdine 2011*Toscana, IGT***6 bt - csl****E**

Euro 400/800

201

Redigaffi Tua Rita

*Toscana, IGT***2011 - 1 bt****2010 - 1 bt Mg csl****2009 - 1 bt****2007 - 1 bt****2006 - 1 bt****2005 - 1 bt****6 bt****E**

Euro 800/1.600

202

Sassicaia
Tenuta San Guido
*Bolgheri Sassicaia, DOC***2010 - 1 bt Mg csl****1999 - 1 bt Mg csl****2 bt****E**

Euro 400/800

203

Masseto 2010
Toscana, IGT

3 bt - csl**E**

Euro 1.200/2.400

204

Barolo Monfortino
Riserva Giacomo
Conterno 2010
Barolo, DOCG

3 bt - csl**E**

Euro 2.100/4.200

205

Barolo Monfortino
Riserva Giacomo
Conterno 2010
Barolo, DOCG

3 bt - csl**E**

Euro 2.100/4.200

206

Barolo Monfortino
Riserva Giacomo
Conterno 2010
Barolo, DOCG

2 bt**E**

Euro 1.000/2.000

207

Ornellaia
Bolgheri Superiore, DOC

2010 - 1 bt cs**2008 - 2 bt****2004 - 1 bt csl****2003 - 1 bt****2002 - 1 bt****2001 - 1 bt****1999 - 1 bt****8 bt****E**

Euro 800/1.600

*2010 - Edizione 25° Anniversario**2002 - Etichetta macchiata*

208

Le Pergole Torte
Montevertine 2010
Toscana, IGT

1 bt DMg - csl**E**

Euro 450/900

209

Barolo La Pira
Vecchie Viti Roagna
2010
Barolo, DOCG

3 bt**E**

Euro 350/700

210

Amarone della
Valpolicella Romano
Dal Forno 2010
*Amarone della
Valpolicella, DOCG*

3 bt**E**

Euro 350/700

211

Sassicaia
Tenuta San Guido
2010
Bolgheri Sassicaia, DOC

6 bt - csl**E**

Euro 650/1.300

212

Sassicaia
Tenuta San Guido
Bolgheri Sassicaia, DOC

2009 - 1 bt Mg csl**2008 - 1 bt Mg csl****2005 - 1 bt Mg csl****3 bt****E**

Euro 650/1.300

213

Sassicaia
Tenuta San Guido
2009
Bolgheri Sassicaia, DOC

6 bt - csl**E**

Euro 650/1.300

214

Sassicaia
Tenuta San Guido
2009
Bolgheri Sassicaia, DOC

6 bt - csl**E**

Euro 650/1.300

215

Sassicaia
Tenuta San Guido
2009
Bolgheri Sassicaia, DOC

1 bt Mg - csl**E**

Euro 250/500

216

Brunello di Montalcino
Biondi Santi 2009
*Brunello di Montalcino,
DOCG*

6 bt - cs**E**

Euro 300/600

217

Masseto 2009
Toscana, IGT

3 bt - csl**E**

Euro 1.200/2.400

218

Sassicaia
Tenuta San Guido
Bolgheri Sassicaia, DOC

2008 - 1 bt**2006 - 1 bt****2003 - 1 bt****2001 - 1 bt****1998 - 1 bt****1997 - 1 bt****6 bt****E**

Euro 700/1.400

219

Brunello di Montalcino
Riserva Biondi Santi
*Brunello di Montalcino,
DOCG*

2008 - 1 bt**2007 - 1 bt****2006 - 1 bt****3 bt****E**

Euro 600/800

220

Barolo Monfortino
Riserva Giacomo
Conterno
Barolo, DOCG

2008 - 1 bt**2004 - 1 bt****2001 - 1 bt****1999 - 1 bt****4 bt****E**

Euro 1.900/3.600



221

Sassicaia
Tenuta San Guido
2008

Bolgheri Sassicaia, DOC

1 bt DMg - csl

E

Euro 500/1.000

222

Sassicaia
Tenuta San Guido
2008

Bolgheri Sassicaia, DOC

1 bt DMg - csl

E

Euro 500/1.000

Edizione Speciale

223

Barolo Monprivato
Cà D'Morissio 2008

Barolo, DOCG

2 bt

E

Euro 500/800

224

Sagrantino di
Montefalco 25 Anni
Arnaldo Caprai 2008

*Sagrantino di Montefalco,
DOCG*

1 bt 5 litri - csl

E

Euro 300/600

225

Solaia Antinori
Toscana, IGT

2007 - 1 bt

2006 - 1 bt

2001 - 1 bt

1999 - 1 bt

1997 - 1 bt Mg

1989 - 1 bt

6 bt

E

Euro 850/1.700

226

Sagrantino di
Montefalco 25 Anni
Arnaldo Caprai 2007

*Sagrantino di Montefalco,
DOCG*

1 bt 5 litri - csl

E

Euro 300/600

227

Barolo Falletto
Etichetta Bianca
Bruno Giacosa 2007

Barolo, DOCG

3 bt Mg - csl

E

Euro 600/1.200

228

Le Pergole Torte
Montevertine
Toscana, IGT

2007 - 2 bt

2006 - 1 bt

2004 - 2 bt

Riserva 1990 - 1 bt

6 bt

E

Euro 850/1.700

229

Sassicaia
Tenuta San Guido
2007

Bolgheri Sassicaia, DOC

2 bt Mg - csl (confezioni singole)

E

Euro 450/900

230

Sassicaia
Tenuta San Guido
2007

Bolgheri Sassicaia, DOC

1 bt DMg - csl

E

Euro 500/1.000

231

Sassicaia
Tenuta San Guido
2007

Bolgheri Sassicaia, DOC

12 bt - csl

E

Euro 1.200/2.400

Edizione Speciale

232

Barolo Francia
Giacomo Conterno
2006

Barolo, DOCG

1 bt Mg - csl

E

Euro 200/400

233

Sassicaia
Tenuta San Guido
2006

Bolgheri Sassicaia, DOC

1 bt Mg - csl

E

Euro 250/500

234

Barolo Monfortino
Riserva Giacomo
Conterno

Barolo, DOCG

2006 - 1 bt

2005 - 1 bt

2004 - 1 bt

3 bt

E

Euro 1.300/2.600

235

Brunello di Montalcino
Case Basse Riserva
Gianfranco Soldera

2006

*Brunello di Montalcino,
DOCG*

5 bt

E

Euro 1.300/2.600

236

Percarlo San Giusto
a Rentennano 2006

Toscana, IGT

2 bt

1 bt Mg - csl

3 bt

E

Euro 350/700

237

Selezione Merlot Miani
Colli Orientali del Friuli, DOC

Buri 2006 - 1 bt

Buri 2004 - 2 bt

Filip 2004 - 2 bt

5 bt

E

Euro 650/1.300

238

Selezione Toscana

**50&50 Avignonesi Capannelle
2006 - 2 bt Mg (una bt in csl)**

**Flaccianello della Pieve
Tenuta Fontodi 2006 - 1 bt**

**Flaccianello della Pieve
Tenuta Fontodi 2004 - 2 bt**

Solaia Antinori 1999 - 2 bt

**L'Apparita Castello di Ama
1998 - 1 bt**

**Le Pergole Torte Monteverdine
1997 - 1 bt**

9 bt

E

Euro 600/1.200

*L'Apparita Castello di Ama - Etichetta
lievemente danneggiata*

239

Brunello di Montalcino
Biondi Santi

Brunello di Montalcino,
DOCG

2006 - 1 bt

1998 - 2 bt

1994 - 1 bt

1993 - 1 bt

1991 - 1 bt

6 bt

E

Euro 350/700

242

Sassicaia
Tenuta San Guido
2005

Bolgheri Sassicaia, DOC

12 bt - csl

E

Euro 1.100/2.200

245

Brunello di Montalcino
Case Basse Riserva
Gianfranco Soldera
2005

Brunello di Montalcino,
DOCG

5 bt

E

Euro 1.300/2.600

240

Terra di Lavoro Galardi
Campania, IGT

2006 - 1 bt DMg

2003 - 1 bt

2002 - 1 bt Mg

2002 - 1 bt

2001 - 1 bt

5 bt

E

Euro 350/700

243

Masseto 2005
Toscana, IGT

3 bt - csl

E

Euro 1.200/2.400

241

Barolo Granbussia
Riserva Aldo Conterno
2005

Barolo, DOCG

6 bt

E

Euro 900/1.800

244

Masseto
Toscana, IGT

2005 - 1 bt

2004 - 1 bt

2003 - 1 bt

2002 - 1 bt

2001 - 1 bt

2000 - 1 bt

6 bt

E

Euro 2.500/5.000

247

San Leonardo
Tenuta San Leonardo
2005
Trentino-Alto Adige,
Vigneti delle Dolomiti IGT

2005 - 1 bt Mg

2003 - 2 bt Mg (una bt csl)

1990 - 1 bt Mg cs

4 bt

E

Euro 350/700

246

San Leonardo
Tenuta San Leonardo
2005
Trentino-Alto Adige,
Vigneti delle Dolomiti IGT

6 bt - csl

E

Euro 300/400



**BRUNELLO
DI
MONTALCINO**

DE NOMINATIONE DI ORIGINE CONTROLLATA
E GARANTITA

**RISERVA
SOLDIERA®**

IMBOTTIGLIATO ALL'ORIGINE
DALL'AZIENDA AGRICOLA

CASE BASSE DI GIANFRANCO SOLDIERA

MONTALCINO - ITALIA

2005



**BRUNELLO
DI
MONTALCINO**

DE NOMINATIONE DI ORIGINE CONTROLLATA
E GARANTITA

**RISERVA
SOLDIERA®**

IMBOTTIGLIATO ALL'ORIGINE
DALL'AZIENDA AGRICOLA

CASE BASSE DI GIANFRANCO SOLDIERA

MONTALCINO - ITALIA

1999



**BRUNELLO
DI
MONTALCINO**

DE NOMINATIONE DI ORIGINE CONTROLLATA
E GARANTITA

**RISERVA
SOLDIERA®**

IMBOTTIGLIATO ALL'ORIGINE
DALL'AZIENDA AGRICOLA

CASE BASSE DI GIANFRANCO SOLDIERA

MONTALCINO - ITALIA

2006



**BRUNELLO
DI
MONTALCINO**

DE NOMINATIONE DI ORIGINE CONTROLLATA
E GARANTITA

**RISERVA
SOLDIERA®**

IMBOTTIGLIATO ALL'ORIGINE
DALL'AZIENDA AGRICOLA

1996



**BRUNELLO
DI
MONTALCINO**

DE NOMINATIONE DI ORIGINE CONTROLLATA
E GARANTITA

**RISERVA
SOLDIERA®**

IMBOTTIGLIATO ALL'ORIGINE
DALL'AZIENDA AGRICOLA

2003



**BRUNELLO
DI
MONTALCINO**

DE NOMINATIONE DI ORIGINE CONTROLLATA
E GARANTITA

**RISERVA
SOLDIERA®**

IMBOTTIGLIATO ALL'ORIGINE
DALL'AZIENDA AGRICOLA

2001

BRUNELLO

DE NOMINATIONE DI ORIGINE CONTROLLATA

E GARANTITA

13,50

248

Sassicaia
Tenuta San Guido
2004
Bolgheri Sassicaia, DOC

1 bt Mg - csl**E**

Euro 250/500

249

Sassicaia
Tenuta San Guido
2004
Bolgheri Sassicaia, DOC

1 bt DMg - csl**E**

Euro 500/1.000

250

Sassicaia
Tenuta San Guido
2004
Bolgheri Sassicaia, DOC

12 bt - csl**E**

Euro 1.200/2.400

251

Brunello di Montalcino
Fattoria Poggio di
Sotto 2004
*Brunello di Montalcino,
DOCG*

3 bt Mg**Riserva - 2 bt Mg****Riserva - 4 bt****9 bt****E**

Euro 1.300/2.600

Due bottiglie Mg - Capsule danneggiate

252

Masseto
Toscana, IGT

2004 - 1 bt**2002 - 1 bt****2000 - 1 bt****3 bt****E**

Euro 1.200/2.400

253

Calvari Miani
*Colli Orientali del Friuli,
DOC*

2004 - 2 bt**2003 - 3 bt****2002 - 1 bt****6 bt****E**

Euro 1.000/2.000

254

Amarone della
Valpolicella
Romano Dal Forno
*Amarone della
Valpolicella, DOCG*

2004 - 1 bt**1994 - 2 bt****1993 - 2 bt****5 bt****E**

Euro 1.000/2.000

255

San Leonardo
Tenuta San Leonardo
2004
*Trentino-Alto Adige,
Vigneti delle Dolomiti IGT*

1 bt Mg - csl**E**

Euro 150/200

256

L'Apparita
Castello di Ama
Toscana, IGT

2004 - 1 bt Mg cs**1998 - 1 bt Mg csl****2 bt****E**

Euro 250/800

257

Sassicaia
Tenuta San Guido
Bolgheri Sassicaia, DOC

2004 - 1 bt**2001 - 1 bt****2000 - 1 bt****1999 - 1 bt****4 bt****E**

Euro 450/900

258

Barolo Monfortino
Riserva Giacomo
Conterno
Barolo, DOCG

2002 - 1 bt**2000 - 1 bt****2 bt****E**

Euro 850/1.700

259

Brunello di Montalcino
Case Basse Riserva
Gianfranco Soldera
*Brunello di Montalcino,
DOCG*

2003 - 1 bt**2001 - 1 bt****1996 - 1 bt****3 bt****E**

Euro 900/1.800

260

Barolo Monfortino
Riserva Giacomo
Conterno 2002
Barolo, DOCG

3 bt**E**

Euro 1.200/2.400

261

Montepulciano
d'Abruzzo Valentini
*Montepulciano d'Abruzzo,
DOCG*

2002 - 1 bt**2001 - 1 bt****2000 - 1 bt****3 bt****E**

Euro 450/900

2001 - Etichetta lievemente danneggiata

262

Sassicaia
Tenuta San Guido
2001
Bolgheri Sassicaia, DOC

1 bt DMg**E**

Euro 500/1.00

263

Sassicaia
Tenuta San Guido
Bolgheri Sassicaia, DOC

2001 - 1 bt**1998 - 1 bt****1997 - 1 bt****1993 - 1 bt****4 bt****E**

Euro 450/900

1998 - Etichetta danneggiata

264

Selezione
Castello del Terriccio
Toscana, IGT

Lupicaia 2001 - 1 bt Mg csl**Lupicaia 2000 - 7 bt****Lupicaia 1999 - 1 bt****Tassinaia 2000 - 1 bt Mg csl****Tassinaia 1996 - 1 bt Mg****11 bt****E**

Euro 350/700

265

Selezione Castello dei
Rampolla
Toscana, IGT

Vigna d'Alceo 2001 - 1 bt**Vigna d'Alceo 2000 - 3 bt****Vigna d'Alceo 1999 - 2 bt****Vigna d'Alceo 1998 - 1 bt****Sammarco 1999 - 1 bt****8 bt****E**

Euro 350/700

266

Sassicaia
Tenuta San Guido
Bolgheri Sassicaia, DOC

2001 - 1 bt Mg csl**1999 - 1 bt Mg csl****2 bt****E**

Euro 500/1.000

267

Montepulciano
d'Abruzzo Valentini
2001

*Montepulciano d'Abruzzo,
DOC*

6 bt**E**

Euro 1.000/2.000

268

Brunello di Montalcino
Case Basse Riserva
Gianfranco Soldera

*Brunello di Montalcino,
DOCG*

2001 - 3 bt**1999 - 1 bt****4 bt****E**

Euro 1.200/2.400

269

Masseto
Toscana, IGT

2001 - 1 bt**2000 - 1 bt****1999 - 1 bt****1998 - 1 bt****4 bt****E**

Euro 1.700/3.400

270

Barbaresco Asili
Riserva Etichetta Rossa
Bruno Giacosa 2000

Barbaresco, DOCG

3 bt Mg - csl**E**

Euro 1.500/3.000

271

Barbaresco Asili
Riserva Etichetta Rossa
Bruno Giacosa 2000

Barbaresco, DOCG

2 bt Mg**E**

Euro 1.000/2.000

272

Sassicaia
Tenuta San Guido
2000
Bolgheri Sassicaia, DOC

5 bt**E**

Euro 500/1.000

273

Ornellaia
Bolgheri Superiore, DOC

2000 - 2 bt**1997 - 1 bt****1996 - 1 bt****4 bt****E**

Euro 400/800

274

San Leonardo
Tenuta San Leonardo
2000

*Trentino-Alto Adige,
Vigneti delle Dolomiti IGT*

1 bt DMg - csl**E**

Euro 350/450



San Leonardo
1722

San
Leonardo
2000

San
Leonardo
2005

San
Leonardo
1990

VINO DA TAVOLA DI VALLAGARINA
Imbottigliato all'origine da
Marchese Carlo Guerrieri Gonzaga
Tenute di San Leonardo s.a.s.
Borghetto all'Adige (TN) Italia

1.5/...

275

Sorì Tildin Gaja 2000
Langhe, DOC

1 bt Mg**E**

Euro 300/600

276

Lupicaia
Castello del Terriccio
Toscana, IGT

1999 - 1 bt**1998 - 2 bt****1997 - 1 bt****4 bt****E**

Euro 200/400

277

Guado al Tasso
Antinori
Bolgheri Superiore, DOC

1999 - 3 bt**1998 - 4 bt****1997 - 4 bt****11 bt****E**

Euro 450/900

1998 - Etichette lievemente danneggiate

278

Barolo Romirasco
Aldo Conterno 1993
Barolo, DOCG

5 bt**E**

Euro 300/600

279

Sassicaia
Tenuta San Guido
Bolgheri Sassicaia, DOC

1999 - 1 bt Mg csl**1998 - 1 bt Mg csl****2 bt****E**

Euro 500/1.000

280

Selezione Gaja 1998

Sorì Tildin - 2 bt**Sorì San Lorenzo - 2 bt****Costa Russi - 2 bt****6 bt - csl****E**

Euro 900/1.800

281

Barolo Cicala Aldo
Conterno 1998
Barolo, DOCG

6 bt - cs**E**

Euro 350/700

282

Sassicaia
Tenuta San Guido
1998
Bolgheri Sassicaia, DOC

1 bt Mg - csl**E**

Euro 250/500

283

Ornellaia 1998
Bolgheri Superiore, DOC

1 bt Mg - csl**E**

Euro 200/400

ITALIA

284

Solaia Antinori 1998
Toscana, IGT

1 bt Mg - csl

E

Euro 200/400

285

Selezione Gaja 1998

Sorì San Lorenzo - 2 bt

Sorì Tildin - 2 bt

Costa Russi - 2 bt

6 bt

E

Euro 750/1.500

286

Alzero
Giuseppe Quintarelli
1997

Veneto, IGT

2 bt Mg

E

Euro 1.500/3.000

Una bt etichetta lievemente danneggiata



287

Brunello di Montalcino
Biondi Santi 1997
Brunello di Montalcino,
DOCG

6 bt - cs**E**

Euro 550/1.100

288

Selezione
Giuseppe Quintarelli
1997

Alzero - 1 bt Mg**Amarone della Valpolicella
Classico - 1 bt****2 bt****E**

Euro 1.000/2.000

289

Barolo Falletto
Etichetta Bianca
Bruno Giacosa 1997
Barolo, DOCG

3 bt Mg - csl**E**

Euro 650/1.300

290

Barbaresco Asili Falletto
Etichetta Bianca
Bruno Giacosa 1997
Barbaresco, DOCG

3 bt Mg - csl**E**

Euro 750/1.500

291

Solaia Antinori 1997
Toscana, IGT

3 bt**E**

Euro 350/700

292

Solaia Antinori
Toscana, IGT

1997 - 1 bt**1985 - 2 bt****3 bt****MB**

Euro 400/800

293

Sorì Tildin Gaja 1997
Langhe, DOC

1 bt Mg**E**

Euro 400/800

294

Amarone della
Valpolicella
Romano Dal Forno
1997

Amarone della Valpolicella,
*DOCG***1 bt Mg****E**

Euro 500/1.000

Capsula danneggiata

295

Montepulciano
d'Abruzzo Valentini
Montepulciano d'Abruzzo,
DOCG

1997 - 1 bt**1994 - 1 bt****1992 - 1 bt****3 bt****E**

Euro 600/1.200

1992 - Etichetta lievemente danneggiata



Dal Forno Romano
Amarone
della Valpolicella 2004
Denominazione di origine controllata
Pignone di monte Ledolotta
Prodotto ed imbottigliato da
Dal Forno Romano
Celle di S. Maria - Italia - 16,5°

Alzero
Veneto
Denominazione geografica tipica
vino ricavato da vitigni
Cabernet Franc e Cabernet
del 1997 è prodotto in piccole
invecchiato prima in botti
in botte di rovere speciali
nel giugno 2005 dal produttore
Antarelli Giuseppe
Magnar - Verona - Italia

Amarone
della Valpolicella 1997
Denominazione di origine controllata
Pignone di monte Ledolotta
Prodotto ed imbottigliato da
Dal Forno Romano
Celle di S. Maria - Italia - 16,5°

Amarone
della Valpolicella 1997
Denominazione di origine controllata
Pignone di monte Ledolotta
Prodotto ed imbottigliato da
Dal Forno Romano
Celle di S. Maria - Italia - 16,5°

Amarone
della Valpolicella 1997
Denominazione di origine controllata
Pignone di monte Ledolotta
Prodotto ed imbottigliato da
Dal Forno Romano
Celle di S. Maria - Italia - 16,5°

Dal Forno Romano
Amarone
della Valpolicella
Denominazione di origine controllata
Pignone di monte Ledolotta
Prodotto ed imbottigliato da
Dal Forno Romano
Celle di S. Maria - Italia - 16,5°

150 ml e
Antarelli Giuseppe
Celle di Magnan - Verona - Italia
Amarone della Valpolicella
Denominazione di origine controllata
classico
1997
ottenuto da uve scelte
di appanite secondo tradizione
imbottigliato all'origine
nell'azienda agricola
Antarelli Giuseppe
Celle di Magnan - Verona - Italia
16,5°

296

Solaia Antinori 1997
Toscana, IGT

1 bt Mg - csl
1 bt DMg - csl
2 bt
E

Euro 700/1.400

DMg - Etichetta danneggiata

297

Guado al Tasso
Antinori 1997
Bolgheri Superiore, DOC

1 bt Mg - csl
1 bt DMg - csl
2 bt
E

Euro 300/600

298

Nebbiolo Il Favot
Aldo Conterno 1996
Langhe, DOC

6 bt
E

Euro 250/500

Due bt livelli bassi

299

Tignanello Antinori
1996
Toscana, IGT

4 bt
E

Euro 200/400

300

Selezione
Brunello di Montalcino
Case Basse Riserva
Gianfranco Soldera
Brunello di Montalcino,
DOCG

1995 - 1 bt
Intistieti 1985 - 1 bt
2 bt
E

Euro 700/1.400

301

Barbaresco
Santo Stefano
Etichetta Bianca
Bruno Giacosa 1995
Barbaresco, DOCG

3 bt Mg - csl
E

Euro 600/1.200

Capsule danneggiate

302

Cuvée
Annamaria Clementi
Ca' del Bosco
Franciacorta, DOCG

1995 - 1 bt cs
1990 - 1 bt DMg csl
1990 - 1 bt cs
1989 - 1 bt cs

4 bt
E

Euro 400/800

303

I Sodi di San Niccolò
Castellare di Castellina
1995
Toscana, IGT

12 bt - cs
E

Euro 500/1.000

304

I Sodi di San Niccolò
Castellare di Castellina
1995
Toscana, IGT

12 bt - cs
E

Euro 500/1.000

FALLETTO

139417
BARBARESCO
LITRI 1,500

00394186
BARBARESCO
LITRI 1,500

BARBARESCO
DENOMINAZIONE DI ORIGINE CONTROLLATA E GARANTITA
ASILI DI BARBARESCO
1997

*Di questa annata in vino scelto
n. 1164 bottiglie di litri 0,750
n. 1500 magnum di litri 1,500 e n. 300
magnum di litri 3*

*La presente bottiglia parte di
N. 1326 **

A temperatura ambiente

FALLETTO
di Bruno Giacosa

BRUNO GIACOSA
Casa Vinicola

1993

BAROLO

*Di questa annata in vino scelto
n. 9916 **

A temperatura ambiente

MEIVE - (PRE)

BAROLO
DENOMINAZIONE DI ORIGINE CONTROLLATA E GARANTITA
COLLINA RICCONDA DI SERRALUNGA
1993

*Di questa annata in vino scelto
n. 10033 bottiglie*

*La presente bottiglia parte di
N. 3210 **

A temperatura ambiente

**Casa Vinicola
BRUNO GIACOSA**
ITALIA - NUOVE SPERIMENTAZIONI

BRUNO GIACOSA
Casa Vinicola

1993

BAROLO

*Di questa annata in vino scelto
n. 10037 **

A temperatura ambiente

BARBARESCO
DENOMINAZIONE DI ORIGINE CONTROLLATA E GARANTITA
ASILI DI BARBARESCO
2000

*Di questa annata in vino scelto
n. 9796 bottiglie di litri 0,750
n. 1500 magnum di litri 1,500 e n. 300
magnum di litri 3*

*La presente bottiglia parte di
N. 203 **

A temperatura ambiente

FALLETTO
di Bruno Giacosa



FALLETTO

305

Brunello di Montalcino
Gianfranco Soldera

Brunello di Montalcino,
DOCG

1994 - 1 bt

1993 - 1 bt

Riserva 1991 - 1 bt

3 bt

E

Euro 750/1.500

Etichette lievemente danneggiate

306

Barolo Falletto
Etichetta Bianca

Bruno Giacosa 1993

Barolo, DOCG

4 bt

E

Euro 250/500

Etichette danneggiate

307

Sassicaia

Tenuta San Guido

1993

Bolgheri Sassicaia, DOC

1 bt Mg - csl

E

Euro 250/500





SASSICAIA

1985

TENUTA SAN GUIDO

Imbottigliato all'origine dal produttore
Tenuta San Guido - Bolgheri (107 LI)

750 ml e

VINO DA TAVOLA DI SASSICAIA

ITALIA

13% vol.



SASSICAIA
2004

BOLGHERI SASSICAIA
TENUTA SAN GUIDO



SASSICAIA
1993

BOLGHERI SASSICAIA
TENUTA SAN GUIDO



SASSICAIA
1999

BOLGHERI SASSICAIA
TENUTA SAN GUIDO



SASSICAIA
1988

BOLGHERI SASSICAIA
TENUTA SAN GUIDO



SASSICAIA
1989

BOLGHERI SASSICAIA
TENUTA SAN GUIDO



SASSICAIA
1990

BOLGHERI SASSICAIA
TENUTA SAN GUIDO

308

Selezione Barolo
Collina Rionda
Bruno Giacosa
Barolo, DOCG

Etichetta Bianca 1993 - 1 bt

Riserva Etichetta Rossa 1990 - 1 bt

2 bt

E

Euro 1.200/2.400

309

Luce Tenuta
Luce della Vite 1993
Toscana, IGT

1 bt DMg - csl

E

Euro 300/600

Etichetta lievemente danneggiata

310

Barolo Villero di
Castiglione Falletto
Etichetta Bianca
Bruno Giacosa 1988
Barolo, DOCG

4 bt

E

Euro 500/1.000

311

Barolo Collina Rionda
Etichetta Bianca
Bruno Giacosa 1993
Barolo, DOCG

3 bt

E

Euro 600/1.200

Una bt etichetta lievemente danneggiata

312

Barolo Collina Rionda
Etichetta Bianca
Bruno Giacosa 1993
Barolo, DOCG

6 bt - csl

E

Euro 1.500/3.000

313

Tignanello Antinori
1991
Toscana, IGT

6 bt

E

Euro 350/700

314

Barolo
Bartolo Mascarello
Barolo, DOCG

1990 - 1 bt

1989 - 1 bt

2 bt

E

Euro 550/1.100

315

Barolo Falletto Riserva
Etichetta Rossa
Bruno Giacosa 1989
Barolo, DOCG

6 bt - csl

E

Euro 3.000/6.000

316

Barolo Falletto Riserva
Etichetta Rossa
Bruno Giacosa 1989
Barolo, DOCG

6 bt - csl

E

Euro 3.000/6.000

317

Selezione Barolo 1989
Barolo, DOCG

Bricco delle Viole G. D. Vajra - 1 bt

G. D. Vajra - 1 bt

Lazarito Vietti - 1 bt

La Serra Roberto Voerzio - 1 bt

Cerequio Roberto Voerzio - 1 bt

Brunate Roberto Voerzio - 1 bt

Vigna Rionda Oddero - 1 bt

7 bt

E

Euro 400/800

320

Sassicaia
Tenuta San Guido
1988

Bolgheri Sassicaia, DOC

1 bt Mg - csl

E

Euro 450/900

323

Barolo Cascina Francia
Giacomo Conterno
Barolo, DOCG

1988 - 2 bt

1987 - 1 bt

1985 - 2 bt

5 bt

E

Euro 1.100/2.200

318

Selezione Barolo
Aldo Conterno
Barolo, DOCG

1989 - 1 bt

Vigna Cicala Bricco Bussia

1989 - 1 bt

Vigna Colonnello Bricco Bussia

1989 - 1 bt

Vigna Colonnello Bricco Bussia

1988 - 1 bt

4 bt

E

Euro 350/700

321

Sassicaia
Tenuta San Guido
1988
Bolgheri Sassicaia, DOC

1 bt Mg - csl

E

Euro 450/900

Etichetta lievemente danneggiata

319

Sassicaia
Tenuta San Guido
1989
Bolgheri Sassicaia, DOC

1 bt Mg - csl

E

Euro 300/600

322

Barolo Monfortino
Riserva Giacomo
Conterno
Barolo, DOCG

1988 - 1 bt

1985 - 1 bt

2 bt

E

Euro 1.200/2.400

325

Solaia Antinori 1987
Toscana, IGT

6 bt - cs

MB

Euro 450/900

Una bt capsula rotta

326

Selezione Gaja

Gaia&Rey 1987 - 2 bt
Sorì San Lorenzo 1985 - 2 bt
Darmagi 1985 - 2 bt
6 bt
E

Euro 700/1.400

327

Selezione Gaja 1985

Sorì Tildin - 2 bt
Barbaresco - 2 bt
Costa Russi - 2 bt
6 bt
E

Euro 850/1.700

328

Gaja & Rey Gaja 1985
Langhe, DOC

6 bt Mg - csl
MB

Euro 1.200/2.4800

Etichette lievemente danneggiate
Due bt etichette molto danneggiate

329

Barolo Granbussia
Riserva Aldo Conterno
1985*Barolo, DOCG*

5 bt
E

Euro 1.000/2.000

330

Barolo Monfortino
Riserva Giacomo
Conterno 1985*Barolo, DOCG*

1 bt
E

Euro 800/1.600

331

Barbaresco
Santo Stefano di Neive
Riserva Etichetta Rossa
Bruno Giacosa 1985
Barbaresco, DOCG

1 bt
E

Euro 800/1.600

Etichetta lievemente danneggiata

332

Barolo Vigneto Villero
Castiglione Falletto
Ceretto 1985*Piemonte, DOCG*

12 bt - csl
E

Euro 750/1.500

333

Barolo Vigneto Villero
Castiglione Falletto
Ceretto 1985*Piemonte, DOCG*

12 bt - csl
E

Euro 750/1.500

334

Sassicaia
Tenuta San Guido
1985*Bolgheri Sassicaia, DOC*

1 bt
E

Euro 600/1.200



GAJA
BARBARESCO
DENOMINAZIONE DI ORIGINE CONTROLLATA
COSTA RUSSI
1985

GAJA
BARBARESCO
DENOMINAZIONE DI ORIGINE CONTROLLATA
SORI TILDIN
1985

GAJA
BARBARESCO
DENOMINAZIONE DI ORIGINE CONTROLLATA
SAN LORENZO
1985

GAJA
DARMAGI
NERNET SAUVIGNON
PIEMONTE
VINO DA ZIVOCHE

GAJA
BARBARESCO
DENOMINAZIONE DI ORIGINE CONTROLLATA
1985



RISERVA
1985

CONTE
BAROLO
DENOMINAZIONE DI ORIGINE CONTROLLATA
RISERVA
Monforte
IMBOTTIGLIATO ALL'ORIGINE
AZIENDA VITIVINICOLA
MONFORTE D'ALBA - PIEMONTE

ALDO CONTERO
BAROLO 1985 RISERVA
GRANBUSSI
VINO BAROLO A DENOMINAZIONE DI ORIGINE CONTROLLATA
E GARANTITA
IMBOTTIGLIATO DAL VITICULTORE NELL'AZIENDA AGRICOLA
PODERI ALDO CONTERO
PIEMONTE, MONFORTE ITALIA

335

Darmagi Gaja 1984
Langhe DOC, Nebbiolo

6 bt - csl**E**

Euro 600/1.200

336

Sassicaia
Tenuta San Guido
Bolgheri Sassicaia, DOC

1984 - 1 bt**1982 - 1 bt****2 bt****MB**

Euro 250/500

1982 - Etichetta danneggiata

337

Barolo Monfortino
Riserva Giacomo
Conterno 1982
Barolo, DOCG

2 bt**E**

Euro 1.600/3.200

338

Barolo
Granbussia Riserva
Aldo Conterno 1982
Barolo, DOCG

1 bt Mg**E**

Euro 450/900

339

Barolo
Granbussia Riserva
Aldo Conterno 1982
Barolo, DOCG

5 bt**E**

Euro 1.000/2.000

340

Sassicaia
Tenuta San Guido
1978
Bolgheri Sassicaia, DOC

1 bt Mg - csl**D**

Euro 500/1.000

Capsula lievemente corrosa e danneggiata

341

Barolo
Bartolo Mascarello
1964
Barolo, DOCG

1 bt Mg - csl**E**

Euro 500/1.000

342

Barolo Monfortino
Riserva Giacomo
Conterno 1964
Barolo, DOCG

1 bt**MB**

Euro 500/1.000

Etichetta danneggiata





BRUNELLO DI MONTALCINO
2013

BRUNELLO DI MONTALCINO
2012

BRUNELLO DI MONTALCINO
2011

BRUNELLO DI MONTALCINO
2010

BRUNELLO DI MONTALCINO
2009

BRUNELLO DI MONTALCINO
2008

BRUNELLO DI MONTALCINO
2013

BRUNELLO DI MONTALCINO
2012

BRUNELLO DI MONTALCINO
2011

BRUNELLO DI MONTALCINO
2010

BRUNELLO DI MONTALCINO
2009

BRUNELLO DI MONTALCINO
2008

BRUNELLO DI MONTALCINO
2013

BRUNELLO DI MONTALCINO
2012

BRUNELLO DI MONTALCINO
2011

BRUNELLO DI MONTALCINO
2010

BRUNELLO DI MONTALCINO
2009

BRUNELLO DI MONTALCINO
2008



JUICE
1991

JUICE
1992

JUICE
1993

JUICE
1994

JUICE
1995

JUICE
1996

JUICE
1997

JUICE
1998

JUICE
1999

JUICE
2000

JUICE
2001

JUICE
2002

JUICE
2003

JUICE
2004

JUICE
2005

JUICE
2006

JUICE
2007

JUICE
2008

JUICE
2009

JUICE
2010

JUICE
2011

JUICE
2012

JUICE
2013

JUICE
2014

JUICE
2015

JUICE
2016

JUICE
2017

JUICE
2018

JUICE
1991-2018

20
1991-2018

JUICE
1991-2018

SELEZIONI E VERTICALI

343

Brunello di Montalcino Luce
Tenuta Luce della Vite

Brunello di Montalcino, DOCG

2013 - 1 bt

2012 - 1 bt

2011 - 1 bt

2010 - 1 bt

2009 - 1 bt

2008 - 1 bt

2007 - 1 bt

2006 - 1 bt

2005 - 1 bt

2004 - 1 bt

2003 - 1 bt

11 bt

Verticale completa dal 2003 al 2013

E

Euro 600/1.200

344

Luce Tenuta Luce della Vite
Toscana, IGT

2015 - 1 bt

2014 - 1 bt

2013 - 1 bt

2012 - 1 bt

2011 - 1 bt

2010 - 1 bt

2009 - 1 bt

2008 - 1 bt

2007 - 1 bt

2006 - 1 bt

2005 - 1 bt

2004 - 1 bt

2003 - 1 bt

2002 - 1 bt

2001 - 1 bt

2000 - 1 bt

1999 - 1 bt

1998 - 1 bt

1997 - 1 bt

1996 - 1 bt

1995 - 1 bt

1994 - 1 bt

1993 - 1 bt

Verticale completa dal 1993 al 2015

23 bt

E

Euro 1.500/3.000

345

Messorio Le Macchiole

Toscana, IGT

2011 - 1 bt

2010 - 1 bt

2009 - 1 bt

2008 - 1 bt

2006 - 1 bt

2005 - 1 bt

2004 - 1 bt

2003 - 1 bt

2002 - 1 bt

2001 - 1 bt

2000 - 1 bt

1999 - 1 bt

1998 - 1 bt

1997 - 1 bt

1995 - 1 bt

1994 - 1 bt

16 bt

Verticale dal 1994 al 2011

E

Euro 1.800/3.600

Manca annata 2007

346

Scrio Le Macchiole

Toscana, IGT

2011 - 1 bt

2010 - 1 bt

2008 - 1 bt

2006 - 1 bt

2005 - 1 bt

2004 - 1 bt

2003 - 1 bt

2001 - 1 bt

2000 - 1 bt

1999 - 1 bt

1998 - 1 bt

1997 - 1 bt

1995 - 1 bt

1994 - 1 bt

14 bt

Verticale dal 1994 al 2011

E

Euro 1.000/2.000

Mancano annate 2002, 2007, 2009



Messorio

Messorio

Messorio

Messorio

Messorio

LEMACCHIOLE

LEMACCHIOLE

Messorio

Messorio

M

M

M

M

M

M

LEMACCHIOLE

LEMACCHIOLE

LEMACCHIOLE

LEMACCHIOLE

LEMACCHIOLE

MESSORIO

MESSORIO

MESSORIO

MESSORIO

MESSORIO

2010

2008

2008

2008

2008

2001

2000



1999

1998

1997

1995

Scριο

M

Scριο

M

Scριο

Scριο

Sc

LEMACCHIOLE
BOLGHERI

LEMACCHIOLE
BOLGHERI

LEMACCHIOLE
BOLGHERI

LEMACCHIOLE
BOLGHERI

LEMACCHIOLE
BOLGHERI

LEMACCHIOLE

LEMACCHIOLE
BOLGHERI

2001

2000

M

SCRIO

SCRIO

Scριο

Sc

M

2004

2003

LEMACCHIOLE
BOLGHERI

LEMACCHIOLE
BOLGHERI

LEMACCHIOLE

LEMACCHIOLE

LEMACCHIOLE

LEMACCHIOLE

MACCHIOLE

LEMACCHIOLE

LEMACCHIOLE

LEMACCHIOLE

LEMACCHIOLE

SCRIO

SCRIO

SCRIO

SCRIO

SCRIO

2011

2010

2009

2006

2005



REDIGAFFI

REDIGAFFI

REDIGAFFI

REDIGAFFI

ROSSO TOSCANA

ROSSO

Vino da Tavola di Toscana Rosso

Vino da Tavola di Toscana Rosso

199

199

199

TUA RITA

TUA RITA

TUA RITA

TUA RITA

TUA RITA

TUA RITA

TUA RITA

TUA RITA

REDIGAFFI

REDIGAFFI

REDIGAFFI

DIGI

ROSSO TOSCANA

ROSSO TOSCANA

ROSSO TOSCANA

ROSSO TO

2002

2001

2000

20

TUA RITA

TUA RITA

TUA RITA

TUA RITA

REDIGAFFI

REDIGAFFI

REDIGAFFI

REDIGAFFI

ROSSO TOSCANA

ROSSO TOSCANA

INDICAZIONE GEOGRAFICA TIPICA

INDICAZIONE GEOGRAFICA TIPICA

2009

2007

2005

347

Redigaffi Tua Rita
Toscana, IGT

2009 - 1 bt
2008 - 1 bt
2007 - 1 bt
2005 - 1 bt
2004 - 1 bt
2002 - 1 bt
2001 - 1 bt
2000 - 1 bt
1999 - 1 bt
1998 - 1 bt
1997 - 1 bt
1996 - 1 bt
1995 - 1 bt
13 bt

Verticale dal 1995 al 2009

E

Euro 2.000/4.000

Mancano annate 2003, 2006

348

Guado Al Tasso Antinori
Bolgheri Superiore, DOC

2015 - 1 bt
2014 - 1 bt
2013 - 1 bt
2012 - 1 bt
2011 - 1 bt
2010 - 1 bt
2009 - 1 bt
2008 - 1 bt
2007 - 1 bt
2006 - 1 bt
2005 - 1 bt
2004 - 1 bt
2003 - 1 bt
2001 - 1 bt
2000 - 1 bt
1999 - 1 bt
1998 - 1 bt
1997 - 1 bt
1996 - 1 bt
1995 - 1 bt
1994 - 1 bt
1993 - 1 bt
1992 - 1 bt
1990 - 1 bt

Verticale completa dal 1990 al 2015

24 bt

E

Euro 1.500/3.000

1992 - Etichetta "Piccola Annata"

349

Lupicaia Castello del Terriccio
Toscana, IGT

2012 - 1 bt
2010 - 1 bt
2009 - 1 bt
2008 - 1 bt
2007 - 1 bt
2006 - 1 bt
2005 - 1 bt
2004 - 1 bt
2003 - 1 bt
2001 - 1 bt
2000 - 1 bt
1999 - 1 bt
1998 - 1 bt
1997 - 1 bt
1996 - 1 bt
1995 - 1 bt
1994 - 1 bt
1993 - 1 bt

Verticale 1993 al 2012

18 bt

E

Euro 1.300/2.600

Manca annata 2011

350

Vigna D'Alceo Castello dei Rampolla
Toscana, IGT

2012 - 1 bt
2011 - 1 bt
2009 - 1 bt
2008 - 1 bt
2007 - 1 bt
2006 - 1 bt
2005 - 1 bt
2004 - 1 bt
2003 - 1 bt
2001 - 1 bt
2000 - 1 bt
1999 - 1 bt
1998 - 1 bt
1997 - 1 bt
1996 - 1 bt

15 bt

Verticale dal 1996 al 2012

E

Euro 1.000/2.000

Manca annata 2010



Lupicaia
2006
G.A. ROSSI DI MEDELANA

Lupicaia
2007
G.A. ROSSI DI MEDELANA

Lupicaia
2008
G.A. ROSSI DI MEDELANA

Lupicaia
2009
G.A. ROSSI DI MEDELANA

Lupicaia
2010
G.A. ROSSI DI MEDELANA

Lupicaia
2012
G.A. ROSSI DI MEDELANA

Lupicaia
1999
ROSSI DI MEDELANA

Lupicaia
2000
ROSSI DI MEDELANA

Lupicaia
2001
ROSSI DI MEDELANA

Lupicaia
2003
ROSSI DI MEDELANA

Lupicaia
2004
ROSSI DI MEDELANA

Lupicaia
ROSSI DI MEDELANA

Lupicaia
TENUTA DEL TERRICCO
CASTELLO DEL TERRICCO

Lupicaia
TENUTA DEL TERRICCO
CASTELLO DEL TERRICCO

Lupicaia
1996
TENUTA DEL TERRICCO
CASTELLO DEL TERRICCO

Lupicaia
1997
TENUTA DEL TERRICCO
CASTELLO DEL TERRICCO

Lupicaia
1998
CASTELLO DEL TERRICCO
TENUTA DEL TERRICCO



CASTELLO DEI RAMPOLLA
VIGNA D'ALCEO
2000
TOSCANA

CASTELLO DEI RAMPOLLA
VIGNA D'ALCEO
1998
TOSCANA

CASTELLO DEI RAMPOLLA
VIGNA D'ALCEO
1997
TOSCANA

CASTELLO DEI RAMPOLLA
VIGNA D'ALCEO
1996
TOSCANA

CASTELLO DEI RAMPOLLA
VIGNA D'ALCEO
2006
TOSCANA

CASTELLO DEI RAMPOLLA
VIGNA D'ALCEO
2005
TOSCANA

CASTELLO DEI RAMPOLLA
VIGNA D'ALCEO
2004
TOSCANA

CASTELLO DEI RAMPOLLA
VIGNA D'ALCEO
2003
TOSCANA

CASTELLO DEI RAMPOLLA
VIGNA D'ALCEO
2001
TOSCANA

CASTELLO DEI RAMPOLLA
VIGNA D'ALCEO
2012
TOSCANA

CASTELLO DEI RAMPOLLA
VIGNA D'ALCEO
2011
TOSCANA

CASTELLO DEI RAMPOLLA
VIGNA D'ALCEO
2009
TOSCANA

CASTELLO DEI RAMPOLLA
VIGNA D'ALCEO
2008
TOSCANA

CASTELLO DEI RAMPOLLA
VIGNA D'ALCEO
2007
TOSCANA

CASTELLO DEI RAMPOLLA
VIGNA D'ALCEO
1996
TOSCANA

351

Le Pergole Torte Montevertine

Toscana, IGT

- 2015 - 1 bt
- 2014 - 1 bt
- 2013 - 1 bt
- 2012 - 1 bt
- 2011 - 1 bt
- 2010 - 1 bt
- 2009 - 1 bt
- 2008 - 1 bt
- 2007 - 1 bt
- 2006 - 1 bt
- 2004 - 1 bt
- 2003 - 1 bt
- 2001 - 1 bt
- 2000 - 1 bt
- 1999 - 1 bt
- 1998 - 1 bt
- 1997 - 1 bt
- 1996 - 1 bt
- 1995 - 1 bt
- 1994 - 1 bt
- 1993 - 1 bt
- 1992 - 1 bt
- 1990 - 1 bt
- 1989 - 1 bt
- 1988 - 1 bt
- 1986 - 1 bt
- 1985 - 1 bt
- 27 bt

Verticale dal 1985 al 2015

E

Euro 2.500/5.000

Mancano annate 1991, 1987





LE PERGOLE TORTE

LE PERGOLE TORTE

ORTE

L'OTT
DI SER
ETTI

LE PERGOLE TORTE

LE PERGOLE TORTE
1986

LE PERGOLE TORTE
1985

MONTEVERTINE
LE PERGOLE TORTE
2001

MONTEVERTINE
LE PERGOLE TORTE
2000

MONTEVERTINE
LE PERGOLE TORTE
1999

LE PERGOLE TORTE

1991
LE PERGOLE TORTE

1996
LE PERGOLE TORTE

LE PERGOLE TORTE
2012

LE PERGOLE TORTE
2011

LE PERGOLE TORTE
2010

LE PERGOLE TORTE
2009

LE PERGOLE TORTE
2008

LE PERGOLE TORTE





352

Tignanello Antinori

Toscana, IGT

2015 - 1 bt

2014 - 1 bt

2013 - 1 bt

2012 - 1 bt

2011 - 1 bt

2010 - 1 bt

2009 - 1 bt

2008 - 1 bt

2007 - 1 bt

2006 - 1 bt

2005 - 1 bt

2004 - 1 bt

2003 - 1 bt

2001 - 1 bt

2000 - 1 bt

1999 - 1 bt

1998 - 1 bt

1997 - 1 bt

1996 - 1 bt

1995 - 1 bt

1994 - 1 bt

1993 - 1 bt

1991 - 1 bt

1990 - 1 bt

1989 - 1 bt

1988 - 1 bt

1987 - 1 bt

1986 - 1 bt

1985 - 1 bt

1983 - 1 bt

1982 - 1 bt

1981 - 1 bt

1980 - 1 bt

1979 - 1 bt

1978 - 1 bt

1977 - 1 bt

1975 - 1 bt

1971 - 1 bt

38 bt

Verticale completa dal 1971 al 2015

E

Euro 2.500/5.000

*1971 - Etichetta con scritta a penna del
proprietario collezionista*

353

Sassicaia Tenuta San Guido

Bolgheri Sassicaia, DOC

2015 - 1 bt	1992 - 1 bt
2014 - 1 bt	1991 - 1 bt
2013 - 1 bt	1990 - 1 bt
2012 - 1 bt	1989 - 1 bt
2011 - 1 bt	1988 - 1 bt
2010 - 1 bt	1987 - 1 bt
2009 - 1 bt	1986 - 1 bt
2008 - 1 bt	1985 - 1 bt
2007 - 1 bt	1984 - 1 bt
2006 - 1 bt	1983 - 1 bt
2005 - 1 bt	1982 - 1 bt
2004 - 1 bt	1981 - 1 bt
2003 - 1 bt	1980 - 1 bt
2002 - 1 bt	1979 - 1 bt
2001 - 1 bt	1978 - 1 bt
2000 - 1 bt	1977 - 1 bt
1999 - 1 bt	1976 - 1 bt
1998 - 1 bt	1975 - 1 bt
1997 - 1 bt	1974 - 1 bt
1996 - 1 bt	1972 - 1 bt
1995 - 1 bt	1971 - 1 bt
1994 - 1 bt	1970 - 1 bt
1993 - 1 bt	1968 - 1 bt

*Verticale completa dal 1968 al 2015***46 bt****MB**

Euro 9.000/18.000

*1982 - Etichetta molto danneggiata**1978 - 1976 - 1971 - 1970 - Livelli bassi e capsule
danneggiate*



SASSICAIA
1984
UTA SAN GU
TENUTA SAN
BOLGHERI

SASSICAIA
1985
TENUTA SAN GUIDO
BOLGHERI

SASSICAIA
1981
TENUTA SAN GUIDO
BOLGHERI

SASSICAIA
1980
TENUTA SAN GUIDO
BOLGHERI

SASSICAIA
1979
TENUTA SAN GUIDO
BOLGHERI

SASSICAIA
1982
TENUTA SAN GUIDO
BOLGHERI

SASSICAIA
1994
BOLGHERI SASSICAIA

SASSICAIA
1995
BOLGHERI SASSICAIA

SASSICAIA
1996
BOLGHERI SASSICAIA

SASSICAIA
1997
BOLGHERI SASSICAIA

SASSICAIA
1998
BOLGHERI SASSICAIA

SASSICAIA
1999
BOLGHERI SASSICAIA

SASSICAIA
2000
BOLGHERI SASSICAIA

SASSICAIA
2008
BOLGHERI SASSICAIA

SASSICAIA
2010
BOLGHERI SASSICAIA

SASSICAIA
2011
BOLGHERI SASSICAIA

SASSICAIA
2012
BOLGHERI SASSICAIA

SASSICAIA
2013
BOLGHERI SASSICAIA

SASSICAIA
2014
BOLGHERI SASSICAIA
incollato all'origine
Tenuta San Guido - Castagneto Carducci - Maremma Toscana
PRODOTTO IN ITALIA

SASSICAIA
2015
BOLGHERI SASSICAIA
incollato all'origine
Tenuta San Guido - Castagneto Carducci - Maremma Toscana
PRODOTTO IN ITALIA



1974
1972
197

AVOIA
GUIDO

TENUTA SAN GUIDO

750 e

1993
1992

SAN GUIDO

TENUTA SAN GUIDO

2007
2006
2005
2004
2003
2002

SASSICAIA
BOLGHERI SASSICAIA

1968
TENUTA SAN GUIDO
BOLGHERI

SASSICAIA
CABERNET SAUVIGNON

354

Opus One Mondavi
USA, Napa Valley

2001 - 2 bt**1998 - 1 bt****3 bt****E**

Euro 500/1.000

355

Grange Penfolds 1996
Australia, Barossa Valley

2 bt**E**

Euro 400/800

356

Vega Sicilia Unico
Ribera del Duero 1987
Spain, Ribera del Duero

2 bt**E**

Euro 500/1.000

Una bt etichetta macchiata

WHISKY

357

Moon Import
"Horae Solaris"
Collection

Bottled 1998**Scotland****70 cl****6 bt****E**

Euro 1.000/3.000

*Inchgower Highland 1977, bottle #115/520, 51% vol.**Macallan Glenlivet 1988, bottle #87/480, 50% vol.**Tomatin Highland 1977, bottle #261/820, 56% vol.**Milton Duff Highland Sherry Wood 1978, bottle #580/720, 53% vol.**Caol Ila Islay 1982, bottle #83/480, 50% vol.**Lagavulin Islay 1988, bottle #1112/1300, 50% vol.*

358

Moon Import
"Dovr Toutes Mares"
Collection

Bottled 1996**Scotland****70 cl - 50% vol.****6 bt****E**

Euro 1.000/3.000

*Laphroaig 1980, bottle #103 - Etichetta danneggiata**Spingbank 1985, Sherry Barrel #41 and #42, bottle #372**Caol Ila - Islay 1984, bottle #451**Dalmore Highland 1980, bottle #402**Spingbank 1985, Sherry Barrel #40/1, #40/2, #40/3 and #40/4, bottle #960**Strathisla Highland 1981, Sherry Barrel #347, bottle #70*

359

Moon Import
"De Viris Illustribus"
Collection

Bottled 1995**Scotland****70 cl****6 bt****E**

Euro 1.000/3.000

*Caol Ila - Islay 1984, bottle #351, 50% vol.**Tobermory - Isle of Mull 1972, #351, 50% vol.**Bruichladdich - Islay 1983, #351, 50% vol.**Linkwood - Elgin 1984, #351, 50% vol.**North British Grain 1964, #351, 46% vol.**Bowmore - Islay 1983, #351, 50% vol.*

360

Moon Import
"The Sails in the Wind"
Collection**Bottled 1993**
Scotland
70 cl - 46% vol.
6 bt
E

Euro 1.000/3.000

*Glenfiddich 1979, Hogs #14803 and #14804**Ardbeg Islay 1974, Oak Cask #2313 and #2314**Port Ellen Islay 1981, Hogs #1414 and #1415**Caol Ila - Islay 1977, Hogs #4659 and #4660**Bunnahabhain Islay 1979, Oak Cask #7472**Linkwood Elgin 1979, Butt #6097*

363

Moon Import
"The Sea" Collection**Bottled 1988**
Scotland
70 cl - 46% vol.
5 bt
E

Euro 1.500/3.000

*Aultmore Highland 1973, Hogshead #4973, bottle #070**Scapa Highland 1965, Hogshead #2879, bottle #042**Glen Keith Highland 1967, Hogshead #1417, bottle #090**Glenlivet Highland 1972, Hogshead #3156, bottle #280**Ben Nevis Highland 1970, Butt #2913, bottle #183**Sigilli e capsule danneggiate*

361

Moon Import
"The Birds II" Collection**Bottled 1990**
Scotland
70 cl
3 bt
E

Euro 1.000/2.000

*Bowmore Islay 1974, bottle #321 and #325, 43% vol.**Longrow Campbeltown 1973, Hogshead #1731, bottle #207, 46% vol.**Sigilli e capsule danneggiate*

364

Velier
"On the Road"
Collection**Bottled 1995**
Scotland
70 cl - 40% vol.
4 bt
E

Euro 300/900

*Mortlach 1984, Butt #4090**Bunnahabhain 1981, Hogshead #1015 and #1016**Glenrothes 1984, Hogshead #12751 and #12752**Linkwood 1984, Butt #4035*

362

Moon Imports
"The Costumes"
Collection**Bottled 1988**
Scotland
70 cl - 46% vol.
10 bt
E

Euro 3.000/6.000

*Glenlossie Highland 1966, Hogshead #3778, bottle #173**Glenkinchie Lowland 1966, Hogshead #2573, bottle #200**Oban Highland 1963, Hogshead #564, bottle #080**Caledonian Grain 1963, Butt #3669, bottle #186**Glenmhor Highland 1966, Hogshead #4743, bottle #192**Bowmore Islay 1974, Hogshead #5508, bottle #231**Glenmoray Highland 1959, Butt #1488, bottle #314**Bladnoch Lowland 1965, Hogshead #3803, bottle #116**Linkwood Highland 1969, Hogshead #1693, bottle #254**Convalmore Highland 1962, Hogshead #145, bottle #085**Sigilli e capsule danneggiate*





MOON

Singly malt Scotch Whisky
Bunnahabhain
The Bunnahabhain Distillery
Islay, Argyll & Bute
Highland, Scotland
Established 1794
Distilled by James Watson & Co. Ltd.
Glenfiddich, Speyside, Highland, Scotland

MOON

Singly malt Scotch Whisky
Glenfiddich Daffodil
Distilled by James Watson & Co. Ltd.
Glenfiddich, Speyside, Highland, Scotland

MOON

Singly malt Scotch Whisky
Ardbeg Islay
Distilled by James Watson & Co. Ltd.
Ardbeg, Islay, Highland, Scotland

INGRAM

OUTER-MER

SCOTCH WHISKY
THE MOON
SINGLE MALT SCOTCH WHISKY
BUNNAHABHAIN
THE BUNNAHABHAIN DISTILLERY
ISLAY, ARGYLL & BUTE
HIGHLAND, SCOTLAND
ESTABLISHED 1794
DISTILLED BY JAMES WATSON & CO. LTD.

SCOTCH WHISKY
THE MOON
SINGLE MALT SCOTCH WHISKY
GLENFIDDICH
DISTILLED BY JAMES WATSON & CO. LTD.
GLENFIDDICH, SPEYSIDE, HIGHLAND, SCOTLAND

SCOTCH WHISKY
THE MOON
SINGLE MALT SCOTCH WHISKY
ARBEG
DISTILLED BY JAMES WATSON & CO. LTD.
ARBEG, ISLAY, HIGHLAND, SCOTLAND

"Le Bonheur"
C'EST L'HEURE DE BOIRE
SINGLE MALT SCOTCH WHISKY
BONHOMME ISLAY
DISTILLED BY JAMES WATSON & CO. LTD.
ARBEG, ISLAY, HIGHLAND, SCOTLAND

THE MOON
SINGLE MALT SCOTCH WHISKY
BUNNAHABHAIN
THE BUNNAHABHAIN DISTILLERY
ISLAY, ARGYLL & BUTE
HIGHLAND, SCOTLAND
ESTABLISHED 1794
DISTILLED BY JAMES WATSON & CO. LTD.

THE HERON
SINGLE MALT SCOTCH WHISKY
BONHOMME ISLAY
DISTILLED BY JAMES WATSON & CO. LTD.
ARBEG, ISLAY, HIGHLAND, SCOTLAND

THE HERON
SINGLE MALT SCOTCH WHISKY
BONHOMME ISLAY
DISTILLED BY JAMES WATSON & CO. LTD.
ARBEG, ISLAY, HIGHLAND, SCOTLAND

THE HERON
SINGLE MALT SCOTCH WHISKY
BONHOMME ISLAY
DISTILLED BY JAMES WATSON & CO. LTD.
ARBEG, ISLAY, HIGHLAND, SCOTLAND

THE HERON
SINGLE MALT SCOTCH WHISKY
BONHOMME ISLAY
DISTILLED BY JAMES WATSON & CO. LTD.
ARBEG, ISLAY, HIGHLAND, SCOTLAND

THE HERON
SINGLE MALT SCOTCH WHISKY
BONHOMME ISLAY
DISTILLED BY JAMES WATSON & CO. LTD.
ARBEG, ISLAY, HIGHLAND, SCOTLAND

365

Samaroli
"Flower" Collection**Scotland****75 cl****5 bt****E**

Euro 1.500/3.000

*Bowmore 1979, bottle #325, 46% vol.**Coilltean 1975, bottle #292, 57% vol.**Glendronach 1970 from sherry wood cask,
bottle #028, 43% vol.**Springbank 1965 25 years old, bottle #131,
46% vol.**Ardbeg 1975, bottle #138, 57% vol.**Ardbeg 1975 - Sigillo mancante**Sigilli e capsule danneggiate*

366

Macallan
*Single Highland Malt
Scotch Whisky Matured in
Sherry Wood***12 years old****Scotland****1 litro****1 bt****E**

Euro 500/1.000

368

Macallan 1972
*Single Highland Malt
Scotch Whisky***18 years old****Scotland****75 cl****1 bt****E**

Euro 1.500/3.000

Import by Giovinetti & Figli

370

Macallan 1955
*Pure Highland Malt Scotch
Whisky***Scotland****75 cl - 80 proof****1 bt****E**

Euro 1.500/3.000

Import by F.Ili Rinaldi

367

Macallan 1978
*Single Highland Malt
Scotch Whisky***18 Years Old****Scotland****70 cl****1 bt - cs****E**

Euro 1.000/3.000

Import by Giovinetti & Figli

369

Macallan 1972
*Single Highland Malt
Scotch Whisky***18 years old****Scotland****75 cl****1 bt****E**

Euro 1.500/3.000

Import by Giovinetti & Figli

371

Macallan 1947
*Pure Highland Malt Scotch
Whisky***Scotland****75 cl - 80 proof****1 bt****E**

Euro 2.000/4.000

*Import by F.Ili Rinaldi**Livello basso*



MACALLAN
YEARS 18 OLD
MAY 1972

PRODUCE OF  SCOTLAND
ESTABLISHED 1824

The MACALLAN

*Single Highland Malt
Scotch Whisky*

DISTILLED IN
1972

DISTILLED AND BOTTLED BY
THE MACALLAN DISTILLERS LTD.
CRAIGELLACHIE - SCOTLAND
BOTTLED IN SCOTLAND



Agenti Esclusivi per l'Italia
GIOVINETTI & FIGLI MILANO

LIC. UTIF 935 MILANO

43% vol
75cl



MACALLAN
1955

PRODUCE OF  SCOTLAND
ESTABLISHED 1824

MACALLAN

*Pure
Highland Malt
Scotch Whisky*

DISTILLED BY
MACALLAN-GLENLIVET, LTD.
CRAIGELLACHIE, SCOTLAND

BOTTLED AT **80°** PROOF BY
CAMPBELL, HOPE & KING, ELGIN
28 2/3 FL. OZS. 75 CL.

PURO DISTILLATO DI MALTO
Prodotto da: R. Kemp, Macallan Glenlivet Ltd
Imbottigliato da: Campbell, Hope & King Ltd
Elgin, Scozia
Lic. UTIF 17 - cl. 75 - Gradi 43,85
Importato da: F.lli RINALDI Soc. s. r. l. - BOLOGNA



MACALLAN
1947

PRODUCE OF  SCOTLAND
ESTABLISHED 1824

MACALLAN

*Pure
Highland Malt
Scotch Whisky*

DISTILLED BY
KEMP, MACALLAN-GLENLIVET, LTD.
MACALLAN DISTILLERY, CRAIGELLACHIE

BOTTLED AT **80°** PROOF BY
CAMPBELL, HOPE & KING LTD, ELGIN

CONTENTS 28 2/3 FL. OZS.





UNA PRESTIGIOSA SELEZIONE
DI VINI E DISTILLATI
DA COLLEZIONI PRIVATE

Firenze
Palazzo Ramirez Montalvo

Martedì 15 Ottobre
ore 14.30

Lotti 372-612

BORDEAUX

Sulla costa atlantica francese, dove i fiumi Dordogna e Garonna si incontrano formando l'estuario della Gironda, sorge la regione che più ha reso celebre il vino francese nel mondo: Bordeaux.

L'influsso dell'aria dell'oceano, il terreno ghiaioso che agevola il drenaggio dell'acqua e il clima particolarmente stabile sono solo alcune delle caratteristiche che rendono i vini di questa regione unici. Le aziende che la costellano sono chiamate *Château*, castello, cosa che rende ancora più "favolosa" questa straordinaria terra.

La produzione principale è di vino rosso (circa 80%), ma sono pregiati anche i bianchi e i cosiddetti "muffati" della zona *Sauternes*, come quello dello **Château d'Yquem**.

I rossi di Bordeaux delle zone di *Pomérol*, *Pauillac* e *Pessac Leognan* sono senza dubbio i più prestigiosi: **Pétrus**, **Le Pin**, **Château Mouton Rothschild**, **Latour**, **Haut-Brion**, senza dimenticare uno che da solo dà il nome a una area intera, **Château Margaux**. Tutte aziende con una grande storia alle spalle, che hanno resistito a rivoluzioni e cadute di imperi, e che, nonostante il passare dei secoli, mantengono le loro tradizioni inalterate.



On the French Atlantic coast, where the Dordogna and Garonna rivers meet, forming the Gironde estuary, lies the region that has mostly made French wine famous throughout the world: Bordeaux.

The influence of the ocean air, the gravelly soil that facilitates water drainage and the particularly stable climate are just some of the characteristics that make the wines of this region unique. The companies that produce it are called Château, castle, which makes this extraordinary land even more charming.

*The main production is red wine (around 80%), but also the whites and the so-called "muffati" of the Sauternes area, such as the **Château d'Yquem**, are esteemed too.*

*The Bordeaux reds from the areas of Pomérol, Pauillac, and Pessac Leognan are undoubtedly the most prestigious: **Pétrus, Le Pin, Château Mouton Rothschild, Latour, Haut-Brion**, without forgetting the one that alone gives its name to a whole area, **Château Margaux**. All companies with a great history behind them, which have resisted revolutions and falls of empires, and which, despite the passing of the centuries, maintain their traditions unchanged.*



372

Château Lafleur 2016
Pomerol

6 bt - csl
E

Euro 6.000/10.000

373

Pétrus 2015
Pomerol

1 bt
E

Euro 1.800/3.600

374

Pétrus 2015
Pomerol

1 bt
E

Euro 1.800/3.600

375

Pétrus 2014
Pomerol

1 bt
E

Euro 1.200/2.400

376

Pétrus 2014
Pomerol

1 bt
E

Euro 1.200/2.400

377

Château La Fleur-Pétrus
2010
Pomerol

6 bt - csl
E

Euro 650/1.300

378

Château La Fleur-Pétrus
2010
Pomerol

6 bt - csl
E

Euro 650/1.300

379

Château L'Évangile
2009
Pomerol

3 bt
E

Euro 450/900

380

Château
Mouton Rothschild
2006
Pauillac, 1er Cru Classé

3 bt Mg - csl
E

Euro 1.600/3.200



2006
a été mise
Chateau

Philippe de Rothsch

Evian Tread

Philippe de Rothsch



2006
a été mise
Chateau
Philippe de Rothsch

Chateau
Rothsch

Evian Tread



381

Selezione Bollinger
Champagne

La Grande Année
2004 - 3 bt cs (confezioni singole)
R.D. 2002 - 3 bt cs (confezioni
single)
6 bt
E

Euro 450/900

382

Cuvée Louise Brut
Pommery 2004
Champagne

11 bt - cs (confezioni singole)
E

Euro 450/900

383

Cuvée Louise Brut
Nature Pommery 2004
Champagne

16 bt - cs (confezioni singole)
E

Euro 800/1.600

384

Selezione Bordeaux

Château Mouton Rothschild
2003 - 1 bt
Château Latour 1999 - 1 bt
Château La Mission
Haut-Brion 1999 - 1 bt
Château Péby Faugères 1999 - 1 bt
Château Pichon Longueville
Comtesse de Lalande 1986 - 1 bt
5 bt
E

Euro 750/1.500

Château Pichon Longueville Comtesse
de Lalande 1986 - Etichetta lievemente
danneggiata

385

Château Margaux
Margaux, 1er Cru Classé

2003 - 1 bt
2001 - 2 bt
3 bt
E

Euro 800/1.600

2003 - Etichetta danneggiata

386

Pétrus 2002
Pomerol

2 bt
E

Euro 2.400/4.800

387

Krug Clos du Mesnil
2002
Champagne

1 bt - csl
E

Euro 600/1.200

388

Château Latour
Pauillac, 1er Cru Classé

2001 - 1 bt
1999 - 1 bt
2 bt
E

Euro 550/1.100

389

Château Haut-Brion
Pessac-Léognan (Graves),
1er Cru Classé

2001 - 1 bt
1999 - 1 bt
2 bt
E

Euro 450/900

390

Château
Lafite Rothschild 2001
Pauillac, 1er Cru Classé

1 bt
E

Euro 350/700

Etichetta danneggiata

393

Pétrus 2000
Pomerol

1 bt
E

Euro 2.500/5.000

396

Château
Lafite Rothschild
Pauillac, 1er Cru Classé

1999 - 1 bt
1988 - 1 bt
2 bt
E

Euro 750/1.500

391

Selezione Bordeaux

Château Palmer 2001 - 1 bt
Château L'Evangile 2000 - 2 bt
Château Cos d'Estournel 2000 - 2 bt
Château Gazin 1998 - 2 bt
7 bt

E

Euro 750/1.500

394

Château La Gaffelière
*Saint-Émilion, 1er Grand
Cru*

1999 - 5 bt
1998 - 4 bt
9 bt
E

Euro 250/500

Etichette danneggiate

392

Selezione Bordeaux
2000

Château Montrose - 1 bt
**Château Pichon
Baron de Longueville - 1 bt**
**Château Pichon
Comtesse de Lalande - 1 bt**
Château Lynch Bages - 1 bt
Château Ducru Beaucaillou - 1 bt
Château Gruaud Larose - 1 bt

6 bt**E**

Euro 600/1.200

395

Pétrus 1999
Pomerol

1 bt
E

Euro 1.100/2.200

397

Château
Mouton Rothschild
1998
Pauillac, 1er Cru Classé

1 bt Mg
E

Euro 500/1.000

398

Dom Perignon Rosé
1998
Champagne

2 bt
E

Euro 350/700

*Capsule danneggiate**Una bt etichetta danneggiata*

399

Château Lynch Bages
1988*Pauillac, Grand Cru Classé***9 bt****E**

Euro 550/1.100

400

Château Latour

*Pauillac, 1er Cru Classé***1997 - 1 bt****1994 - 3 bt****1986 - 1 bt****5 bt****E**

Euro 1.100/2.200

401

Selezione Bordeaux
1997**Château Mouton Rothschild - 1 bt****Château Margaux - 1 bt****2 b****E**

Euro 500/1.000

402

Pétrus 1996

*Pomerol***1 bt****E**

Euro 1.200/2.400

Etichetta lievemente danneggiata

403

Château Haut-Brion
1996*Pessac-Léognan (Graves),
1er Cru Classé***3 bt****E**

Euro 600/1.200

404

Dom Perignon
*Champagne***1996 Rosè - 1 bt cs****1996 - 1 bt cs****1995 - 1 bt cs****3 bt****E**

Euro 450/900

405

Selezione Champagne
*Champagne***Cuvée Palmes d'Or
Nicolas Feuillatte 1996 - 2 bt
Dom Ruinart Blanc de Blancs
1993 - 1 bt****Piper Heidsieck Jean-Paul
Gaultier - 1 bt****4 bt****E**

Euro 300/600

*Una bt Cuvée Palmes d'Or Nicolas Feuillatte
confezione speciale "Ailleurs New York
Epernay"*

406

Selezione Champagne
*Champagne***Cuvée S Salon 1996 - 1 bt
Philipponnat Brut Reserve Speciale
1982 - 1 bt
2 bt****E**

Euro 350/700

*Philipponnat Brut Reserve Speciale -
Dégorgement 18 Aprile 1989**Cuvée S Salon - Etichetta molto danneggiata*

407

Selezione Bordeaux
1996**Château Cos d'Estournel - 1 bt****Château Montrose - 1 bt****Château Pichon****Baron de Longueville - 1 bt****Château Pichon****Comtesse de Lalande - 1 bt****Château Lynch Bages - 1 bt****Château Ducru Beaucaillou - 1 bt****6 bt****E**

Euro 550/1.100

*Château Pichon Comtesse de Lalande -
Etichetta lievemente danneggiata*

408

Cuvée S Salon
1996*Champagne***3 bt - cs (confezioni singole)****E**

Euro 1.200/2.400

409

Selezione Bordeaux
1995**Château Sociando Mallet - 1 bt****Château Montrose - 1 bt****Château Pichon****Baron de Longueville - 1 bt****Château Lynch Bages - 1 bt****Château Ducru Beaucaillou - 1 bt****Château Leoville Las Cases - 1 bt****6 bt****E**

Euro 400/800

410

Perrier-Jouët
Belle Epoque
Blanc de Blancs 1995*Champagne***1 bt DMg - csl****E**

Euro 500/1.000

411

Château Cheval Blanc
1995*St. Emilion, 1er Grand Cru
Classé (A)***1 bt DMg - csl****E**

Euro 750/1.500

412

Cuvée S Salon
*Champagne***1995 - 1 bt cs****1988 - 1 bt****2 bt****E**

Euro 1.000/2.000

413

Château
Mouton Rothschild
1994*Pauillac, 1er Cru Classé***4 bt****E**

Euro 800/1.600

Una bt etichetta danneggiata

414

Le Pin 1993
*Pomerol***1 bt****E**

Euro 800/1.600

Etichetta lievemente ingiallita

415

Cristal Louis Roederer
*Champagne***1993 - 1 bt cs****1990 - 1 bt cs****1989 - 1 bt cs****3 bt****E**

Euro 650/1.300

416

Château d'Yquem
*Sauternes, 1er Grand Cru
Classé***1990 - 2 bt****1983 - 2 bt****1983 - 2 bt da 0.375 litri****6 bt****E**

Euro 1.000/2.000

417

Château
Mouton Rothschild
1994
Pauillac, 1er Cru Classé

1 bt Mg**E**

Euro 450/900

418

Château
Mouton Rothschild
1990
Pauillac, 1er Cru Classé

12 bt - csl**E**

Euro 2.600/5.200

419

Château
Mouton Rothschild
1990
Pauillac, 1er Cru Classé

1 bt Mg**E**

Euro 450/900

Etichetta lievemente danneggiata

420

Leclerc Briant Rosè
1990
Champagne

3 bt - cs (confezioni singole)**E**

Euro 300/600

421

Château Lynch Bages
Pauillac, Grand Cru Classé

1989 - 4 bt**1985 - 1 bt****5 bt****E**

Euro 700/1.400

1989 - Due bt etichette lievemente danneggiata

422

Château Haut-Brion
*Pessac-Léognan (Graves),
1er Cru Classé*

1989 - 1 bt**1986 - 1 bt****2 bt****E**

Euro 1.200/2.400

423

Krug Clos du Mesnil
1989
Champagne

1 bt - csl**E**

Euro 700/1.400

424

Château Cheval Blanc
*St. Emilion, 1er Grand Cru
Classé (A)*

1988 - 4 bt**1982 - 1 bt****5 bt****E**

Euro 1.300/2.600

1982 - Etichetta molto danneggiata

425

Selezione Bollinger
Champagne

Rosé 1988 - 1 bt**R.D. 1985 - 1 bt csl****2 bt****E**

Euro 300/600

1990
Château
Mouton Rothschild
PAUILLAG
Baronne Philippine de Rothschild
Tous les vendredis à 18h



En hommage à Francis Bacon
après Montez l'une de ses dernières œuvres

1990
Château
Mouton Rothschild
PAUILLAG
Baronne Philippine de Rothschild
Tous les vendredis à 18h



En hommage à Francis Bacon
après Montez l'une de ses dernières œuvres

1990
Château
Mouton Rothschild
PAUILLAG
Baronne Philippine de Rothschild
Tous les vendredis à 18h



En hommage à Francis Bacon
après Montez l'une de ses dernières œuvres

1990
Château
Mouton Rothschild
PAUILLAG
Baronne Philippine de Rothschild
Tous les vendredis à 18h



En hommage à Francis Bacon
après Montez l'une de ses dernières œuvres

1990
Château
Mouton Rothschild
PAUILLAG
Baronne Philippine de Rothschild
Tous les vendredis à 18h



En hommage à Francis Bacon
après Montez l'une de ses dernières œuvres

Château
Mouton Rothschild

426

Château d'Yquem 1987
Sauternes, 1er Grand Cru
Classé

1 bt DMg

E

Euro 500/1.000

Etichetta lievemente danneggiata

427

Château Ausone 1986
Saint-Emilion, 1er Grand
Cru Classé

6 bt Mg - csl

MB

Euro 1.500/3.000

Etichette molto danneggiate

428

Pétrus 1986
Pomerol

1 bt

E

Euro 1.000/2.000

Etichetta lievemente danneggiata



429

Pétrus 1986
Pomerol

1 bt
E

Euro 1.000/2.000

Etichetta danneggiata

430

Pétrus 1986
Pomerol

1 bt
E

Euro 1.000/2.000

Etichetta lievemente danneggiata

431

Château Clinet 1986
Pomerol

12 bt - csl
MB

Euro 600/1.200



432

Château
Cantenac-Brown 1985
*Cantenac (Margaux),
3ème Cru Classé*

12 bt - csl
MB

Euro 350/700

Una bt capsula danneggiata

433

Leclerc Briant 1985
Champagne

6 bt - cs (confezioni singole)
E

Euro 600/1.200

434

Château Figeac 1985
*Saint-Emilion, 1er Grand
Cru Classé*

12 bt - csl
MB

Euro 700/1.400

435

Krug Clos du Mesnil
1985
Champagne

1 bt - csl
E

Euro 900/1.800

436

Château Pavie 1985
*St. Emilion, 1er Grand Cru
Classé*

12 bt - csl
MB

Euro 1.200/2.400

437

Château La Mission
Haut-Brion 1985
Talence (Graves), Cru Classé

12 bt - csl
MB

Euro 1.500/3.000

438

Château
Lafite Rothschild 1985
Pauillac, 1er Cru Classé

6 bt - csl
MB

Euro 1.800/3.600

439

Château
Lafite Rothschild 1985
Pauillac, 1er Cru Classé

12 bt - csl
MB

Euro 3.600/7.200

440

Château d'Yquem
*Sauternes, 1er Grand Cru
Classé*

1984 - 3 bt
1983 - 3 bt
6 bt
E

Euro 900/1.800

CHATEAU DILON S.A.
TALENCÉ (GIRONDE) FRANCE
AU CHATEAU 750ML

1985



CHATEAU
HAUT BRION
GRAVES
Cru classé

CHATEAU DILON S.A.
TALENCÉ (GIRONDE) FRANCE
AU CHATEAU 750ML

1985



CHATEAU
HAUT BRION
GRAVES
Cru classé

CHATEAU DILON S.A.
TALENCÉ (GIRONDE) FRANCE
AU CHATEAU 750ML

1985



CHATEAU
LA MISSION HAUT BRION
GRAVES
Cru classé

CHATEAU DILON S.A.
TALENCÉ (GIRONDE) FRANCE
AU CHATEAU 750ML

1985



CHATEAU
LA MISSION HAUT BRION
GRAVES
Cru classé

CHATEAU DILON S.A.
TALENCÉ (GIRONDE) FRANCE
AU CHATEAU 750ML

1985



CHATEAU
LA MISSION HAUT BRION
GRAVES
Cru classé

1985
DOMAINE CLARENCE DILON S.A.
PROPRIETAIRE A TALENCÉ (GIRONDE) FRANCE
MIS EN BOUTEILLES AU CHATEAU

1985
DOMAINE CLARENCE DILON S.A.
PROPRIETAIRE A TALENCÉ (GIRONDE) FRANCE
MIS EN BOUTEILLES AU CHATEAU

1985
DOMAINE CLARENCE DILON S.A.
PROPRIETAIRE A TALENCÉ (GIRONDE) FRANCE
MIS EN BOUTEILLES AU CHATEAU

CHATEAU
LA MISSION HAUT BRION

441

Château Latour 1993
Pauillac, 1er Cru Classé

3 bt

MB

Euro 600/1.200

Etichette lievemente danneggiate

442

Pavillon Rouge
Château Margaux 1983
Margaux

12 bt - csl

MB

Euro 700/1.400

Una bt livello basso e capsula danneggiata

443

Dom Perignon
Champagne

1983 - 1 bt

1982 - 2 bt

3 bt

E

Euro 500/1.000

Etichette lievemente danneggiate

444

Pétrus 1983
Pomerol

1 bt

E

Euro 1.000/2.000



1985
SAINT-ÉMILION
Appellation Saint-Émilion Grand Cru Contrôlée
Château
1^{er} GRAND CRU



1^{er} GRAND CRU CLASSÉ



Château Pavie

SAINT-ÉMILION GRAND CRU
Appellation Saint-Émilion Grand Cru Contrôlée

1985
VALETTE
PROPRIÉTAIRES À SAINT-ÉMILION
PRODUCE OF FRANCE 12.5% by vol

1985
VALETTE
SAINT-ÉMILION GRAND CRU
Appellation Saint-Émilion Grand Cru Contrôlée
Château Pavie
1^{er} GRAND CRU CLASSÉ



1^{er} GRAND CRU CLASSÉ

Château Pavie

SAINT-ÉMILION GRAND CRU
Appellation Saint-Émilion Grand Cru Contrôlée

1985
VALETTE
PROPRIÉTAIRES À SAINT-ÉMILION
PRODUCE OF FRANCE 12.5% by vol

445

Pétrus 1983

Pomerol

1 bt

MB

Euro 1.000/2.000

Etichetta danneggiata

446

Pétrus 1983

Pomerol

1 bt

MB

Euro 1.000/2.000

Etichetta danneggiata

447

Château Ausone 1983

*St. Emilion, 1er Grand Cru
Classé (A)*

11 bt

D

Euro 1.000/2.000

Etichette danneggiate

Una bt etichetta strappata

448

Château Haut-Brion
1983

*Pessac-Léognan (Graves),
1er Cru Classé*

12 bt - csl

MB

Euro 2.000/4.000





CHATEAU HAUT BRION
1983

CHATEAU HAUT BRION
1983

CHATEAU HAUT BRION
1983

CHATEAU HAUT BRION
1983

CHATEAU HAUT BRION
1983

CHATEAU HAUT BRION
1983

CHATEAU HAUT BRION
1983

CHATEAU HAUT BRION
1983

CHATEAU HAUT BRION
1983

CHATEAU HAUT BRION
1983

CHATEAU HAUT BRION
1983

CHATEAU HAUT BRION
1983

CHATEAU HAUT BRION
1983

CHATEAU HAUT BRION
1983

449

Les Forts de Latour
Château Latour 1983

Pauillac

12 bt - csl

MB

Euro 900/1.800

Una bt etichetta danneggiata

450

Pavillon Blanc
Château Margaux 1983

Bordeaux

12 bt - csl

MB

Euro 600/1.200

451

Château Moulin des
Carruades de Lafite
1983

Pauillac

12 bt - csl

MB

Euro 800/1.600

452

Château Filhot 1983

Sauternes

12 bt - csl

MB

Euro 350/700

Etichette macchiate

453

Château
Grand-Puy-Lacoste
1982

Pauillac, 5ème Cru Classé

6 bt

D

Euro 500/1.000

Etichette danneggiata

454

Château
Rauzan-Gassies 1982
Margaux, 2ème Cru Classé

12 bt - csl

MB

Euro 500/1.000

455

Château Haut-Batailley
1982

Pauillac, 5ème Cru Classé

12 bt

MB

Euro 500/1.000

Etichette danneggiata

456

Château Pape-Clément
1982

Pessac (Graves), Cru Classé

12 bt - csl

MB

Euro 600/1.200

Etichette danneggiata

Due bt capsule ossidate

457

Château
Calon Ségur 1982
St. Estèphe, 3ème Cru Classé

12 bt

MB

Euro 1.200/2.400

458

Vieux Château Certan
1982*Pomerol***12 bt - csl****MB**

Euro 1.800/3.600

Etichette lievemente danneggiate

459

Château
Lafite Rothschild 1979*Pauillac, 1er Cru Classé***12 bt - csl****MB**

Euro 3.000/6.000

Etichette macchiate

460

Y Château d'Yquem
1979*Bordeaux***9 bt****MB**

Euro 800/1.600

Etichette danneggiate

461

Château Clos Fourtet
1979*Saint-Emilion, 1er Grand
Cru Classé***12 bt****MB**

Euro 400/800

Etichette macchiate

462

Château La Gaffelière
1979*Saint-Emilion, 1er Grand
Cru Classé***12 bt - csl****MB**

Euro 400/800

463

Château
Léoville-Poyferré 1978*Saint-Julien, 2ème Cru
Classé***12 bt - csl****MB**

Euro 400/800

464

Château Latour 1978
*Pauillac, 1er Cru Classé***12 bt****MB**

Euro 2.400/4.800

Etichette macchiate

465

Château Margaux 1978
*Margaux, 1er Cru Classé***12 bt - csl****MB**

Euro 2.000/4.000

*Cinque bt capsula danneggiate**Tre bt etichette danneggiate**Una bt livello basso*

466

Domaine de Chevalier
1975*Pessac-Léognan, Grand
Cru Classé de Graves***12 bt - csl****MB**

Euro 500/1.000

*Etichette macchiate**Una bt etichetta danneggiata*

467

Château Pavie 1970
St. Emilion, 1er Grand Cru Classé

12 bt

MB

Euro 900/1.800

468

Château
Mouton Rothschild
1970
Pauillac, 1er Cru Classé

5 bt

MB

Euro 550/1.100

Etichette danneggiate

Tre bt livelli bassi

469

Château
Léoville Las Cases
1966
St. Julien, 2ème Cru Classé

11 bt

D

Euro 900/1.800

Una bt livello basso

Due bt etichette lievemente danneggiate







BORGOGNA

In un mercato del vino ormai globale, la regione che si è affermata come produttrice delle bottiglie più richieste e ricercate è senza dubbio la Borgogna. I suoi prezzi sono in costante aumento: tra il 2017 e il 2018 sono saliti del 65%, evidenziando la crescente domanda da parte del mercato delle bottiglie di questa regione.

Storicamente una delle zone di produzione della Francia più antiche, si contraddistingue dalla "sorella" del Bordeaux per la grandezza delle sue aziende, che qui prendono il nome di *Domaine*: di media non superano i cinque ettari ciascuna, e questo fa sì che la produzione sia molto contenuta e che si possano mantenere le antiche tecniche di coltivazione e di raccolta a mano.

Il più celebre dei *Domaine* è senza dubbio il *Domaine de la Romanée-Conti*, famoso per le cifre esorbitanti che raggiungono le sue bottiglie, ma molte sono le aziende che guidano il mercato: **Leroy, Comte Georges de Vogüé, Coche Dury** e **Armand Rousseau**, solo per citare le più grandi.

La crescente domanda e la produzione limitata di bottiglie hanno reso i prodotti borgognoni dei veri e propri "beni rifugio", nei quali sempre più persone stanno investendo, con percentuali di guadagno non raggiungibili da prodotti di altre categorie.

In a global wine market, the region that has established itself as the producer of the most requested and sought after bottles is without a doubt Burgundy. Its prices are constantly increasing: between 2017 and 2018 they have risen by 65%, underlining the growing market demand for bottles from this region.

*Historically one of the oldest production areas in France, it stands out from the "sister" of Bordeaux because of the size of its wineries, which here take the name of *Domaine*: on average, they do not exceed five hectares each, and this causes the production to be very limited and that allow to maintain the ancient cultivation and harvesting techniques.*

*The most renowned of the *Domaine* is undoubtedly the *Domaine de la Romanée-Conti*, famous for the exorbitant prices that its bottles reach, but there are many companies that lead the market: **Leroy, Comte Georges de Vogüé, Coche Dury, and Armand Rousseau**, just to mention the biggest ones.*

The growing demand and the limited production of bottles have made Burgundy products real "haven" assets in which more and more people are investing, with percentages of gain that cannot be reached by any other categories of products.



AMBERTHIP
Grand Cru
Contrôle
2011

AMBERTHIP
Grand Cru
Contrôle
2011

AMBERTHIP
Grand Cru
Contrôle
2010
Rousseau J. & J.

AMBERTHIP
Grand Cru
Contrôle
2009
Rousseau J. & J.
France
750 ml

AMBERTHIP
Grand Cru
Contrôle
2008
Rousseau J. & J.
France
750 ml



СНАД
Domaine A. H. ROUSSEAU & Co.
Appellation d'origine contrôlée

СНАД
Domaine A. H. ROUSSEAU & Co.
Appellation d'origine contrôlée

СНАД
Domaine A. H. ROUSSEAU & Co.
Appellation d'origine contrôlée

СНАД
Domaine A. H. ROUSSEAU & Co.
Appellation d'origine contrôlée

СНАД
Domaine A. H. ROUSSEAU & Co.
Appellation d'origine contrôlée

Crambois
origine Garantie

Crambois
origine Garantie

ROUSSEAU & Co.
GEVREY-CHAMBERE

CHAMBERTIN DOMAINE ARMAND ROUSSEAU

Era il vino preferito di Napoleone Bonaparte, che pretendeva ce ne fosse sempre una scorta durante le sue campagne militari: lo **Chambertin**. La sua produzione avviene in meno di 14 ettari, e l'azienda che ne possiede la porzione più "grande" è il **Domaine Armand Rousseau**, con 2,15 ettari.

Le uve di questo *Grand Cru* provengono da tre vigneti nella denominazione di Chambertin orientati a est e da un quarto vigneto situato ai margini del bosco, dove il terreno ha una alta concentrazione di calcare. La disposizione di questo vigneto è tale che può essere coltivata solo con tecniche di altri tempi, con cavallo e aratro.

Potente, virile, concentrato e con una buona struttura, questo nettare lascia sul palato del fortunato bevitore una sensazione meravigliosamente persistente di

aromi di cioccolato, liquirizia e piccoli frutti rossi. È proprio di questo storico vino di questa esclusiva azienda che il dipartimento di Vini pregiati e da Collezione di Pandolfini è onorato di presentare ai suoi clienti una selezione di venti annate. Venti annate per festeggiare i venti anni di aste e di successi, venti anni di crescita che ci hanno portato a creare cataloghi con selezioni sempre più pregiate, provenienti da importanti collezionisti e cantine. Esattamente da una di queste proviene questa fantastica verticale, unica per valore e rarità, che noi abbiamo il privilegio di mettere all'incanto in questo straordinario anniversario.

Il proprietario, con tempo e dedizione, è riuscito a mettere insieme questo tesoro, che adesso è pronto a cambiare collezione.

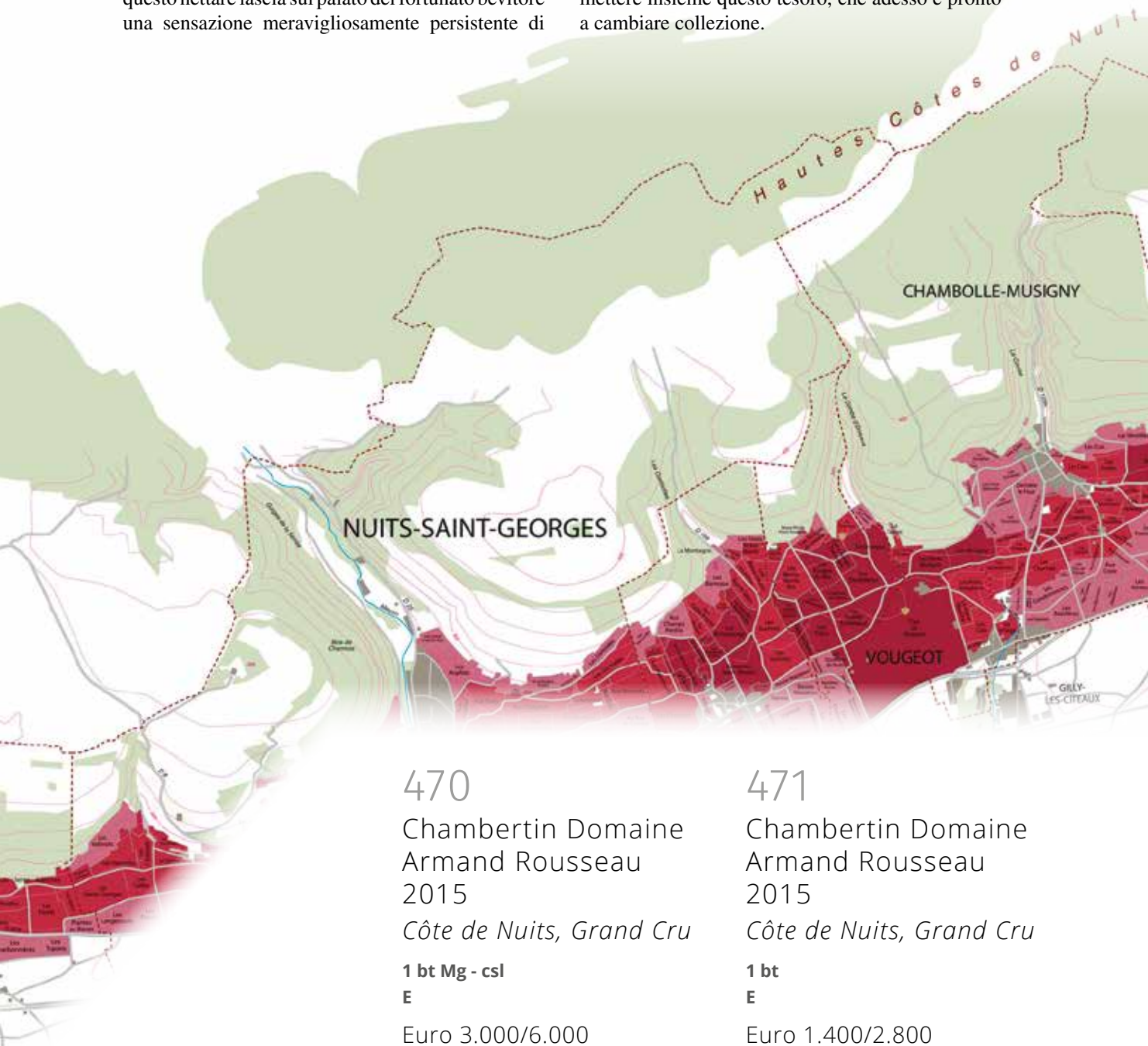

470

Chambertin Domaine
Armand Rousseau
2015

Côte de Nuits, Grand Cru

1 bt Mg - csl

E

Euro 3.000/6.000

471

Chambertin Domaine
Armand Rousseau
2015

Côte de Nuits, Grand Cru

1 bt

E

Euro 1.400/2.800

It was the favorite wine of Napoleon Bonaparte, who claimed there was always a stock during his military campaigns: the **Chambertin**. Its production takes place in less than 14 hectares, and the company that owns the “larger” portion is the **Domaine Armand Rousseau**, with 2.15 hectares.

The grapes of this Grand Cru come from three vineyards in the appellation of Chambertin oriented to the east and from a fourth vineyard located at the edge of the forest, where the soil has a high concentration of limestone. The disposition of this vineyard is such that it can be cultivated only with old-time techniques, with horse and plough.

Powerful, virile, concentrated and with a good structure, this nectar leaves a wonderfully persistent sensation of chocolate, liquorice and

small red berries on the palate of the lucky drinker. It is from this historic wine of this exclusive winery that Pandolfini’s department of Fine and Collectible Wines is honored to present its customers a selection of twenty vintages. Twenty vintages to celebrate twenty years of auctions and successes, twenty years of growth that have led us to create catalogs with increasingly valuable selections, coming from important collectors and wineries. And from one of these comes this spectacular vertical, unique in value and rarity, that we have the privilege of putting up for auction on this extraordinary anniversary.

The owner, with time and dedication, managed to put together this treasure, which is now ready to change collection.

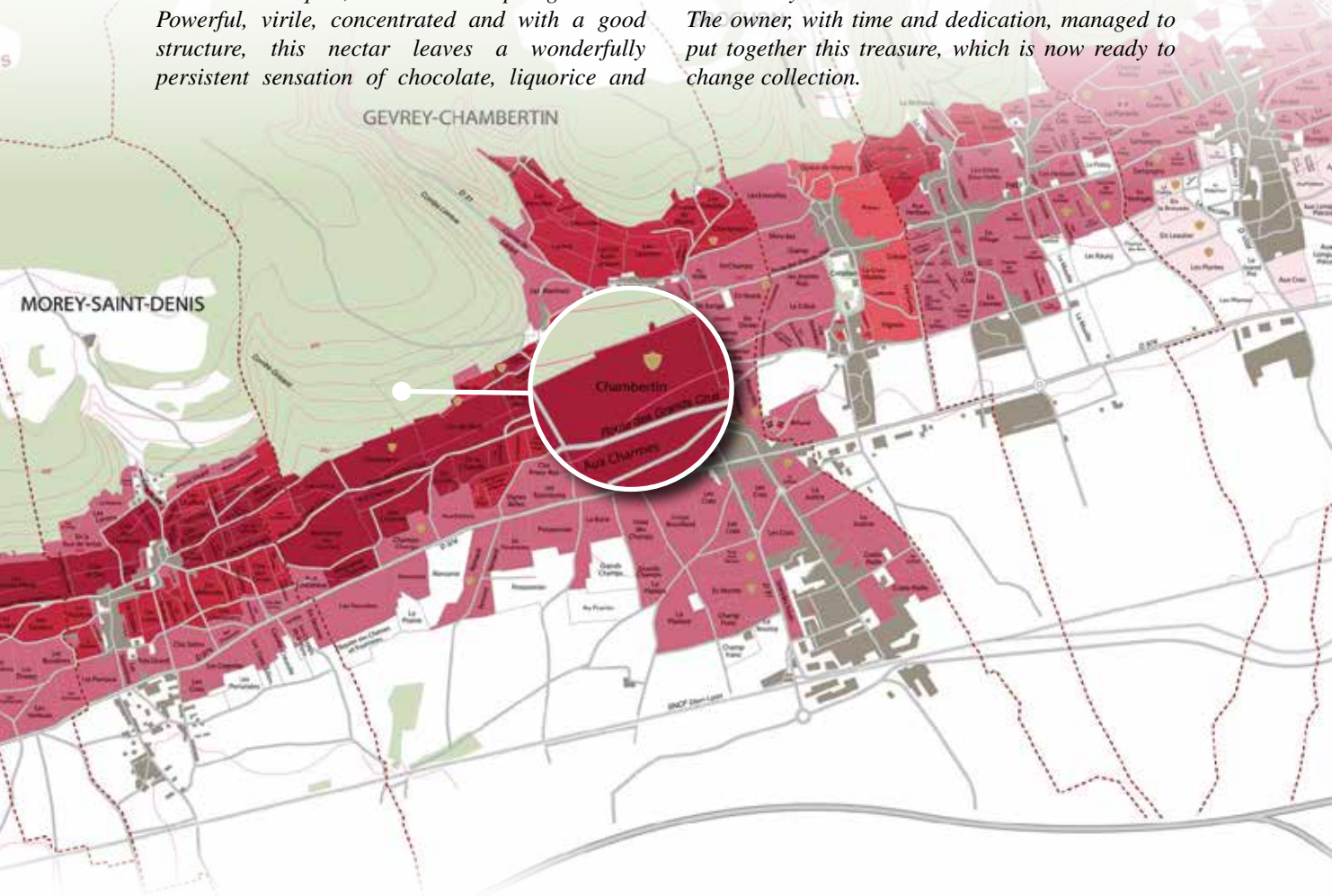

472

Chambertin Domaine
Armand Rousseau
2015
Côte de Nuits, Grand Cru

1 bt
E

Euro 1.400/2.800

473

Chambertin Domaine
Armand Rousseau
2015
Côte de Nuits, Grand Cru

1 bt
E

Euro 1.400/2.800

474

Chambertin Domaine
Armand Rousseau
Côte de Nuits, Grand Cru

2014 - 1 bt
2013 - 1 bt
2 bt
E

Euro 1.600/3.200

475

Chambertin Domaine
Armand Rousseau
2013
Côte de Nuits, Grand Cru

1 bt
E

Euro 800/1.600

476

Chambertin Domaine
Armand Rousseau
Côte de Nuits, Grand Cru

2012 - 1 bt
2011 - 1 bt
2 bt
E

Euro 1.900/3.800

477

Chambertin Domaine
Armand Rousseau
Côte de Nuits, Grand Cru

2010 - 1 bt
2009 - 1 bt
2 bt
E

Euro 2.900/5.800

478

Chambertin Domaine
Armand Rousseau
Côte de Nuits, Grand Cru

2008 - 1 bt
2007 - 1 bt
2 bt
E

Euro 1.800/3.600

479

Chambertin Domaine
Armand Rousseau
2007
Côte de Nuits, Grand Cru

1 bt Mg
E

Euro 2.000/4.000

480

Chambertin Domaine
Armand Rousseau
2006
Côte de Nuits, Grand Cru

1 bt Mg
E

Euro 2.000/4.000

481

Chambertin Domaine
Armand Rousseau
Côte de Nuits, Grand Cru

2006 - 1 bt
2005 - 1 bt
2 bt
E

Euro 2.500/5.000

482

Chambertin Domaine
Armand Rousseau
2005

Côte de Nuits, Grand Cru

1 bt Mg - csl

E

Euro 3.400/6.800

Etichetta lievemente danneggiata

483

Chambertin Domaine
Armand Rousseau
Côte de Nuits, Grand Cru

2004 - 1 bt

2003 - 1 bt

2 bt

E

Euro 1.800/3.600

484

Chambertin Domaine
Armand Rousseau
Côte de Nuits, Grand Cru

2002 - 1 bt

2001 - 1 bt

2 bt

E

Euro 2.500/5.000

485

Chambertin Domaine
Armand Rousseau
Côte de Nuits, Grand Cru

2000 - 1 bt

1999 - 1 bt

2 bt

E

Euro 3.000/6.000

486

Chambertin Domaine
Armand Rousseau
Côte de Nuits, Grand Cru

1998 - 1 bt

1997 - 1 bt

2 bt

E

Euro 2.200/4.200

487

Chambertin Domaine
Armand Rousseau
Côte de Nuits, Grand Cru

1996 - 1 bt

1995 - 1 bt

2 bt

E

Euro 2.200/5.400

488

Chambertin Domaine
Armand Rousseau
1996

Côte de Nuits, Grand Cru

1 bt

E

Euro 1.000/2.000

Etichetta molto danneggiata



CHAMBERTIN
Grand Cru
Appellation d'Origine Contrôlée
2015
Domaine Armand Rousseau
Gevey-Chambertin, France

CHAMBERTIN
Grand Cru
Appellation d'Origine Contrôlée
2014
Domaine Armand Rousseau
Gevey-Chambertin, France

CHAMBERTIN
Grand Cru
Appellation d'Origine Contrôlée
2013
Domaine Armand Rousseau
Gevey-Chambertin, France

CHAMBERTIN
Grand Cru
Appellation d'Origine Contrôlée
2012
Domaine A. Rousseau P. & F.
Gevey-Chambertin France
Product of France

CHAMBERTIN
Grand Cru
Appellation d'Origine Contrôlée
2007
A. Rousseau
Gevey-Chambertin
Product of France

CHAMBERTIN
Grand Cru
Appellation d'Origine Contrôlée
2006
A. Rousseau
Gevey-Chambertin
Product of France

CHAMBERTIN
Grand Cru
Appellation d'Origine Contrôlée
2005
A. Rousseau
Gevey-Chambertin
Product of France

CHAMBERTIN
Grand Cru
Appellation d'Origine Contrôlée
2000
A. Rousseau
Gevey-Chambertin
Product of France

CHAMBERTIN
Grand Cru
Appellation d'Origine Contrôlée
1999
A. Rousseau
Gevey-Chambertin
Product of France

CHAMBERTIN
Grand Cru
Appellation d'Origine Contrôlée
1998
A. Rousseau
Gevey-Chambertin
Product of France

CHAMBERTIN
Grand Cru
Appellation d'Origine Contrôlée
1997
A. Rousseau
Gevey-Chambertin
Product of France

CHAMBERTIN
Grand Cru
Appellation d'Origine Contrôlée
1996
A. Rousseau
Gevey-Chambertin
Product of France

CHAMBERTIN
Grand Cru
Appellation d'Origine Contrôlée
1995
A. Rousseau
Gevey-Chambertin
Product of France

CHAMBERTIN
Grand Cru
Appellation d'Origine Contrôlée
1994
A. Rousseau
Gevey-Chambertin
Product of France



Grand Vin de Bourgogne
CHAMBERTIN
Grand Cru
Appellation Chambertin Contrôlée
2011
Domaine A. Rousseau P. & F.
11220 Gevrey-Chambertin France
13,5% vol. Product of France

Grand Vin de Bourgogne
CHAMBERTIN
Grand Cru
Appellation Chambertin Contrôlée
2010
Domaine A. Rousseau P. & F.
11220 Gevrey-Chambertin France
13,5% vol. Product of France

Grand Vin de Bourgogne
CHAMBERTIN
Grand Cru
Appellation Chambertin Contrôlée
2009
Domaine A. Rousseau P. & F.
11220 Gevrey-Chambertin France
13,5% vol. Product of France

Grand Vin de Bourgogne
CHAMBERTIN
Grand Cru
Appellation Chambertin Contrôlée
2008
Domaine A. Rousseau P. & F.
11220 Gevrey-Chambertin France
13,5% vol. Product of France

Grand Vin de Bourgogne
CHAMBERTIN
Grand Cru
Appellation Chambertin Contrôlée
2004
Domaine A. Rousseau P. & F.
11220 Gevrey-Chambertin France
13,5% vol. Product of France

Grand Vin de Bourgogne
CHAMBERTIN
Grand Cru
Appellation Chambertin Contrôlée
2003
Domaine A. Rousseau P. & F.
11220 Gevrey-Chambertin France
13,5% vol. Product of France

Grand Vin de Bourgogne
CHAMBERTIN
Grand Cru
Appellation Chambertin Contrôlée
2002
Domaine A. Rousseau P. & F.
11220 Gevrey-Chambertin France
13,5% vol. Product of France

Grand Vin de Bourgogne
CHAMBERTIN
Grand Cru
Appellation Chambertin Contrôlée
2001
Domaine A. Rousseau P. & F.
11220 Gevrey-Chambertin France
13,5% vol. Product of France

Grand Vin de Bourgogne
CHAMBERTIN
Grand Cru
Appellation Chambertin Contrôlée
2000
Domaine A. Rousseau P. & F.
11220 Gevrey-Chambertin France
13,5% vol. Product of France

Grand Vin de Bourgogne
CHAMBERTIN
Grand Cru
Appellation Chambertin Contrôlée
1997
Domaine A. Rousseau P. & F.
11220 Gevrey-Chambertin France
13,5% vol. Product of France

Grand Vin de Bourgogne
CHAMBERTIN
Grand Cru
Appellation Chambertin Contrôlée
1996
Domaine A. Rousseau P. & F.
11220 Gevrey-Chambertin France
13,5% vol. Product of France

Grand Vin de Bourgogne
CHAMBERTIN
Grand Cru
Appellation Chambertin Contrôlée
1995
Domaine A. Rousseau P. & F.
11220 Gevrey-Chambertin France
13,5% vol. Product of France

Grand Vin de Bourgogne
CHAMBERTIN
Grand Cru
Appellation Chambertin Contrôlée
1994
Domaine A. Rousseau P. & F.
11220 Gevrey-Chambertin France
13,5% vol. Product of France

Grand Vin de Bourgogne
CHAMBERTIN
Grand Cru
Appellation Chambertin Contrôlée
1993
Domaine A. Rousseau P. & F.
11220 Gevrey-Chambertin France
13,5% vol. Product of France

489

Mazis Chambertin
 Domaine Faiveley 2016
Côte de Nuits, Grand Cru

6 bt - csl (due confezioni)**E**

Euro 600/1.200

490

Chambertin Clos de
 Bèze Domaine Faiveley
 2016

*Côte de Nuits, Grand Cru***6 bt - csl (due confezioni)****E**

Euro 900/1.800

491

Échézeaux En Orveaux
 Domaine Faiveley 2016
Côte de Nuits, Grand Cru

6 bt - csl (due confezioni)**E**

Euro 400/800

492

Montrachet
 Domaine Ramonet
 2015

*Côte d'Or, Grand Cru***1 bt****E**

Euro 1.000/2.000

493

Gevrey-Chambertin
 Clos Saint Jacques
 Domaine Armand
 Rousseau 2015

*Côte de Nuits, Premier Cru***3 bt****E**

Euro 1.500/3.000

494

Chambertin Clos de
 Bèze Domaine Armand
 Rousseau 2015

*Côte de Nuits, Grand Cru***3 bt****E**

Euro 4.200/8.400

495

Selezione Bourgogne
 Domaine J.-F. Coche
 Dury

*Côte d'Or***Aligoté 2015 - 2 bt****Chardonnay 2015 - 2 bt****Chardonnay 2013 - 1 bt****Chardonnay 2012 - 1 bt****6 bt****E**

Euro 450/900

496

Meursault
 Domaine J.-F. Coche
 Dury

*Côte d'Or***2015 - 1 bt****2011 - 2 bt****3 bt****E**

Euro 700/1.400

497

Romanée Conti
 Domaine de la
 Romanée Conti 2014
Côte de Nuits, Grand Cru

1 bt - csl**E**

Euro 9.000/18.000



Depuis 1825

DOMAINE FAIVELEY

MAZIS CHAMBERTIN
GRAND CRU

2016

De cette récolte, il a été produit 2280 Bouilles

N° 3315

MIS EN BOUTEILLE AU DOMAINE À NUISY-SAINT-GEORGES

Depuis 1825

DOMAINE FAIVELEY

CHAMBERTIN CLOS DE BÈZE
GRAND CRU

2016

De cette récolte, il a été produit 2466 Bouilles

N° 2472

MIS EN BOUTEILLE AU DOMAINE À NUISY-SAINT-GEORGES

Depuis 1825

DOMAINE FAIVELEY

ECHÉZEAUX
"EN ORVEAUX"
GRAND CRU

2016

De cette récolte, il a été produit 2251 Bouilles

N° 1202

MIS EN BOUTEILLE AU DOMAINE À NUISY-SAINT-GEORGES

J. FAIVELEY

498

Richebourg Domaine
de la Romanée Conti
2013

Côte de Nuits, Grand Cru

2 bt

E

Euro 2.500/5.000

499

Chambertin Clos de
Bèze Domaine Armand
Rousseau 2008

Côte de Nuits, Grand Cru

1 bt

E

Euro 700/1.400

500

Selezione Domaine
Mugneret-Gibourg
2012

Côte de Nuits

Échézeaux Grand Cru - 1 bt

**Nuits-Saint-Georges Les Vignes
Rondes Premier Cru - 1 bt**

2 bt

E

Euro 450/900

501

Gevrey-Chambertin
Clos Saint Jacques
Domaine Fourrier

Côte de Nuits, Premier Cru

2012 - 1 bt

2009 - 1 bt

2 bt

E

Euro 450/900

502

Puligny-Montrachet
Les Enseignères
Domaine J.-F. Coche

Dury 2011

Côte d'Or

2 bt

E

Euro 600/1.200

503

Bâtard-Montrachet
Domaine Marc Colin

Côte d'Or, Grand Cru

2011 - 1 bt

2008 - 2 bt

3 bt

E

Euro 500/1.000

504

Clos des Lambrays
Domaine des Lambrays

Côte de Nuits, Grand Cru

2011 - 1 bt

2009 - 1 bt

2004 - 1 bt

3 bt

E

Euro 600/1.200

505

Selezione Domaine
Armand Rousseau
2010

Côte de Nuits, Grand Cru

Charmes-Chambertin - 1 bt

Clos de la Roche - 1 bt

2 bt

E

Euro 800/1.600

506

Gevrey-Chambertin
Clos Saint Jacques
Domaine Armand
Rousseau 2010

Côte de Nuits, Premier Cru

3 bt

E

Euro 1.500/3.000



ROMANÉE

SOCIÉTÉ CIVILE

DU

DOMAINE

DE LA

ROMANÉE

CONTI

VOSNE-ROMANÉE

CÔTE D'OR



ROMANÉE CONTI

2014

MONOPOLE
2014

SOCIÉTÉ CIVILE DU DOMAINE DE LA ROMANÉE-CONTI
PROPRIÉTAIRE À VOSNE-ROMANÉE (CÔTE-D'OR) FRANCE

ROMANÉE-CONTI

APPELLATION ROMANÉE-CONTI CONTRÔLÉE

7.888 Bouteilles Récoltées

LES ASSOCIÉS-GÉRANTS

ANNÉE 2014

Hervé-Jean Bach
A. de V. & C.

Mise en bouteille au domaine

507

Clos de la Roche
Cuvée Vieilles Vignes
Domaine Ponsot 2010
Côte de Nuits, Grand Cru

1 bt Mg
E

Euro 600/1.200

508

Bâtard-Montrachet
Domaine Marc Colin
2009
Côte d'Or, Grand Cru

3 bt
E

Euro 500/1.000

509

Meursault Domaine
J.-F. Coche Dury
Côte d'Or

2009 - 1 bt
2007 - 2 bt
3 bt
E

Euro 700/1.400

510

Meursault-Perrières
Domaine J.-F. Coche
Dury 2009
Côte d'Or, Premier Cru

1 bt
E

Euro 1.400/2.800

511

Meursault Les Rougeots
Domaine J.-F. Coche
Dury
Côte d'Or

2009 - 1 bt
2005 - 2 bt
3 bt
E

Euro 1.400/2.800

512

Puligny-Montrachet
Les Enseignères
Domaine J.-F. Coche
Dury 2009
Côte d'Or

2 bt
E

Euro 600/1.200

513

Montrachet Domaine
Marc Colin
Côte d'Or, Grand Cru

2009 - 1 bt
2003 - 1 bt
2 bt
E

Euro 600/1.200

514

Corton-Charlemagne
Domaine J.-F. Coche
Dury 2009
Côte d'Or, Grand Cru

1 bt
E

Euro 2.000/4.000

515

La Tâche Domaine de
la Romanée Conti 2009
Côte de Nuits, Grand Cru

1 bt
E

Euro 2.400/4.800

Etichetta lievemente danneggiata

516

Gevrey-Chambertin
Clos Saint Jacques
Domaine Armand
Rousseau 2009
Côte de Nuits, Premier Cru

3 bt
E

Euro 1.500/3.000

517

Selezione Montrachet
Côte d'Or, Grand Cru

Domaine Louis Latour 2009 - 2 bt
Domaine Morey-Blanc 2002 - 1 bt
3 bt
E

Euro 600/1.200

518

Meursault Les Rougeots
Domaine J.-F. Coche
Dury 2009
Côte d'Or

2 bt
E

Euro 700/1.400

519

Meursault Domaine
J.-F. Coche Dury 2008
Côte d'Or

3 bt
E

Euro 700/1.000

Etichette lievemente danneggiate

520

Meursault-Perrières
Domaine J.-F. Coche
Dury 2008
Côte d'Or, Premier Cru

1 bt
E

Euro 1.200/2.400

521

Meursault-Caillerets
Domaine J.-F. Coche
Dury 2008
Côte d'Or, Premier Cru

1 bt
E

Euro 500/1.000

522

Meursault Les Rougeots
Domaine J.-F. Coche
Dury 2007
Côte d'Or

3 bt
E

Euro 1.400/2.800

523

Puligny-Montrachet
Les Enseignères
Domaine J.-F. Coche
Dury 2007
Côte d'Or

2 bt
E

Euro 600/1.200

524

Corton-Charlemagne
Domaine J.-F. Coche
Dury 2007
Côte d'Or, Grand Cru

1 bt
E

Euro 2.000/4.000

Etichetta lievemente danneggiata

525

Selezione Domaine
J.-F. Coche Dury

Meursault Les Rougeots 2007 - 1 bt

Auxey-Duresses 2007 - 1 bt

Bourgogne Pinot Noir 2007 - 1 bt

Monthelie 2002 - 1 bt

4 bt

E

Euro 650/1.300

526

Selezione
J.-F. Coche Dury

Côte de Beaune

Volnay Premier Cru 2007 - 2 bt

Monthelie 2006 - 3 bt

5 bt

E

Euro 500/1.000

527

Selezione Domaine
J.-F. Coche Dury

Côte de Beaune

Bourgogne Pinot Noir 2006 - 1 bt

Bourgogne Pinot Noir 2005 - 1 bt

Auxey-Duresses 2006 - 1 bt

Auxey-Duresses 2004 - 1 bt

4 bt

E

Euro 500/1.000

528

Puligny-Montrachet
Les Enseignères
Domaine J.-F. Coche
Dury 2006

Côte d'Or

2 bt

E

Euro 600/1.200

529

Puligny-Montrachet
Les Enseignères
Domaine J.-F. Coche
Dury

Côte d'Or

2006 - 1 bt

2005 - 1 bt

2 bt

E

Euro 1.000/2.000

530

Romanée Saint-Vivant
Marey-Monge Domaine
de la Romanée Conti
2006

Côte de Nuits, Grand Cru

2 bt

E

Euro 2.000/4.000

531

Selezione Domaine
Jacques Prieur
Côte de Nuits, Grand Cru

Musigny 2006 - 1 bt

Montrachet 2004 - 1 bt

2 bt

E

Euro 500/1.000

532

Vosne Romanée
Au Cros Parantoux
Domaine Méo Camuzet
2006

Côte de Nuits, Premier Cru

2 bt

E

Euro 1.500/3.000

533

Vosne Romanée
Aux Brulées Domaine
Méo Camuzet 2006
Côte de Nuits, Premier Cru

2 bt

E

Euro 600/1.200

Una bt capsula danneggiata e livello basso

534

Vosne Romanée
Aux Brulées
Domaine Méo Camuzet
Côte de Nuits, Premier Cru

2006 - 1 bt**2003 - 1 bt****2 bt****E**

Euro 600/1.200

535

Richebourg
Domaine Méo Camuzet
2006
Côte de Nuits, Grand Cru

2 bt**E**

Euro 1.800/3.600

536

Selezione Domaine
Anne Gros 2006
Côte de Nuits, Grand Cru

Richebourg - 1 bt**Clos Vougeot Le Grand****Maupertui - 1 bt****2 bt****E**

Euro 450/900

537

Selezione Domaine
J.-F. Coche Dury
Côte d'Or

Meursault 2006 - 1 bt**Meursault-Caillerets Premier Cru
2005 - 1 bt****Meursault Les Rougeots 2001 - 1 bt****3 bt****E**

Euro 1.700/3.400

*Meursault Les Rougeots 2001 - Etichetta
danneggiata*

538

Échézeaux Les Rouges
Du Bas Domaine Méo
Camuzet
Côte de Nuits, Grand Cru

2006 - 1 bt**2000 - 1 bt****2 bt****E**

Euro 600/1.200

539

Gevrey-Chambertin
Clos Saint Jacques
Domaine Armand
Rousseau 2005
Côte de Nuits, Premier Cru

1 bt**E**

Euro 500/1.000

540

Corton-Charlemagne
Domaine J.-F. Coche
Dury 2005
Côte d'Or, Grand Cru

1 bt**E**

Euro 2.500/5.000

541

Meursault-Perrières
Domaine J.-F. Coche
Dury 2005
Côte d'Or, Premier Cru

1 bt**E**

Euro 1.500/3.000

Etichetta lievemente danneggiata

542

Clos des Lambrays
Domaine des Lambrays
Côte de Nuits, Grand Cru

2005 - 1 bt**2003 - 1 bt****2001 - 1 bt****1988 - 1 bt****4 bt****E**

Euro 700/1.400

543

Puligny-Montrachet
Les Enseignères
Domaine J.-F. Coche
Dury
Côte d'Or

2005 - 1 bt**2002 - 2 bt****3 bt****E**

Euro 1.400/2.800

544

Clos de Tart Domaine
du Clos de Tart
Côte de Nuits, Grand Cru

2005 - 1 bt**2001 - 3 bt****4 bt****E**

Euro 1.000/2.000

545

Corton Charlemagne
Domaine Jacques
Prieur 2005
Côte d'Or, Grand Cru

4 bt**E**

Euro 250/500

546

Montrachet Domaine
Jacques Prieur 2005
Côte d'Or, Grand Cru

2 bt**E**

Euro 500/1.000

547

Bâtard-Montrachet
Domaine Remoissenet
2005
Côte d'Or, Grand Cru

6 bt**E**

Euro 900/1.000

548

Bâtard-Montrachet
Domaine Remoissenet
2005
Côte d'Or, Grand Cru

3 bt**E**

Euro 400/800

549

Le Montrachet
Domaine Remoissenet
2005
Côte d'Or, Grand Cru

3 bt**E**

Euro 600/1.200

550

Selezione Montrachet
2005
Côte d'Or, Grand Cru

Domaine Remoissenet - 1 bt**Domaine Olivier Leflaive - 1 bt****2 bt****E**

Euro 400/800

551

Corton Clos Rognet
Domaine Méo Camuzet
2004
Côte de Nuits, Grand Cru

1 bt Mg**E**

Euro 650/1.300



2005

2002

2015

DJP
GRAND VIN DE
BOURGOGNE
• 2005 •

LE MONTRACHET
GRAND CRU
REMOISSENET PÈRE & FILS

Grand Cru
MONTRACHET
APPELLATION CONTRÔLÉE
Jean-Claude RAMONET

MONTRACHET
GRAND CRU
DOMAINE JACQUES PRIEUR

552

Vosne Romanée
Au Cros Parantoux
Domaine Méo Camuzet
Côte de Nuits, Premier Cru

2004 - 1 bt**1998 - 1 bt****2 bt****E**

Euro 1.500/3.000

555

Selezione
Bâtard-Montrachet
Côte d'Or, Grand Cru

Domaine Marc Colin 2003 - 1 bt**Domaine Marc Colin 1999 - 2 bt****Domaine Pierre Morey 1996 - 1 bt****4 bt****E**

Euro 700/1.400

*Domaine Pierre Morey - Etichetta lievemente
danneggiata*

*Domaine Pierre Morey - Iscrizione sulla
capsula dell'annata del Cru da parte del
proprietario collezionista*

557

Clos de Lambrays
Domaine des Lambrays
2002
Côte de Nuits, Grand Cru

1 Mg**E**

Euro 300/600

553

Selezione
Domaine Leroy
Côte de Nuits

Gevrey-Chambertin 2004 - 1 bt**Chambolle-Musigny 2004 - 1 bt****Clos de la Roche****Grand Cru 2000 - 1 bt****3 bt****E**

Euro 2.200/4.400

556

Gevrey-Chambertin
Clos Saint Jacques
Domaine Armand
Rousseau 2002
Côte de Nuits, Premier Cru

1 bt Mg**E**

Euro 1.200/2.400

554

Selezione Borgogna
*Côte de Beaune, Grand
Cru*

Grands Échézeaux Domaine**Gros Frère et Soeurs 2004 - 1 bt****Corton-Bressandes Domaine****Tollet-Beaut 2003 - 1 bt****Bonnes Mares Domaine****Robert Groffier 2002 - 1 bt****Chambertin Vieilles Vignes****Domaine Critophe Perrot-Minot
2000****Clos de la Roche Domaine****Hubert Lignier 1997 - 1 bt****Clos de Vougeot Domaine****Méo-Camuzet 1996 - 1 bt****6 bt****E**

Euro 900/1.800

558

Vosne Romanée Cuvée
Duvault-Blochot
Domaine de la
Romanée Conti 2002
Côte de Nuits, Premier Cru

1 bt**E**

Euro 800/1.600

559

Selezione Domaine
Dominique Laurent
Côte de Nuits, Grand Cru

**Échézeaux Grand Cuvée Vieilles
Vignes 2002 - 1 bt****Bonnes-Mares 1996 - 1 bt****2 bt****E**

Euro 250/500



2004

Chambolle-Musigny
Appellation Contrôlée
Mis en bouteille au Domaine
D. R. O. Y
Propriété à Vaux-Romanée, Côte de Beaune
PRODUCT OF FRANCE

2000

Clos de la Roche
Grand Cru
Appellation Contrôlée
Mis en bouteille au Domaine
D. R. O. Y
Propriété à Vaux-Romanée, Côte de Beaune
PRODUCT OF FRANCE

Chambolle-Musigny
Appellation Contrôlée
Mis en bouteille au Domaine
D. R. O. Y
Propriété à Vaux-Romanée, Côte de Beaune
PRODUCT OF FRANCE

560

La Tâche Domaine de
la Romanée Conti 2002
Côte de Nuits, Grand Cru

2 bt**E**

Euro 5.000/10.000

561

Selezione Domaine
Armand Rousseau
Côte de Nuits, Grand Cru

Mazy-Chambertin 2002 - 1 bt**Chambertin Clos de Bèze 1995 - 1
bt****2 bt****E**

Euro 1.300/2.600

562

Montrachet
Domaine Marc Colin
Côte d'Or, Grand Cru

2002 - 1 bt**1998 - 1 bt****2 bt****E**

Euro 600/1.200

1998 - Etichetta lievemente danneggiata

563

Montrachet Domaine
Marc Colin 2001
Côte d'Or, Grand Cru

2 bt**E**

Euro 600/1.200

564

Richebourg Domaine
A.-F. Gros 2001
Côte de Nuits, Grand Cru

2 bt**E**

Euro 400/800

565

Corton-Charlemagne
Domaine J.-F. Coche
Dury 2000
Côte d'Or, Grand Cru

1 bt**E**

Euro 2.000/4.000

566

Meursault-Caillerets
Domaine J.-F. Coche
Dury 2000
Côte d'Or, Premier Cru

1 bt**E**

Euro 700/1.400

567

Puligny-Montrachet
Les Enseignères
Domaine J.-F. Coche
Dury
Côte d'Or

2000 - 1 bt**1999 - 2 bt****3 bt****E**

Euro 1.200/2.400

568

Vosne Romanée
Au Cros Parantoux
Domaine Méo Camuzet
2000
Côte de Nuits, Premier Cru

1 bt**E**

Euro 800/1.600



1992

1996

1999

1999

2000

2000

2005

2007

2009

LEM
KU
ERLES
CHARLE
GRAND CRU
MAISON CONTRÔLÉ
MISE
COCHÉ-DURY
A MEURSAULT
COCHÉ-DURY
A MEURSAULT

PRODUCE
FRANCE
Corton-Charlemagne
GRAND CRU
APPELLATION CORTON-CHARLEMAGNE CONTRÔLÉE
J.F. COCHÉ-DURY
PROPRIÉTAIRE VITICULTEUR A MEURSAULT A CÔTE D'OR

ton-Char
on-Char
GRAND CRU
DOMAINE COCHÉ-DURY
C.A.R. 1992
CULTUREURS A MEURSAULT
COCHÉ-DURY
A MEURSAULT

569

Romanée Saint-Vivant
Domaine Jean-Jacques
Confuron 1999

Côte de Nuits, Grand Cru

2 bt

E

Euro 600/1.200

570

Bonnes-Mares
Domaine d'Auvenay
1999

Côte de Nuits, Grand Cru

1 bt

E

Euro 1.500/3.000

571

Montrachet
Domaine Marc Colin
1999

Côte d'Or, Grand Cru

2 bt

E

Euro 600/1.200

572

Gevrey-Chambertin
Clos Saint Jacques
Domaine Armand
Rousseau

Côte de Nuits, Premier Cru

1999 - 1 bt

1995 - 2 bt

3 bt

E

Euro 1.500/3.000

573

Corton-Charlemagne
Domaine J.-F. Coche
Dury 1999

Côte d'Or, Grand Cru

1 bt

E

Euro 2.500/5.000

574

Meursault-Perrières
Domaine J.-F. Coche
Dury 1999

Côte d'Or, Premier Cru

1 bt

E

Euro 1.500/3.000

575

Meursault-Caillerets
Domaine J.-F. Coche
Dury 1999

Côte d'Or, Premier Cru

2 bt

E

Euro 1.500/3.000

576

Grands Échézeaux
Domaine René Engel
Côte de Nuits, Grand Cru

1999 - 1 bt

1996 - 1 bt

2 bt

E

Euro 1.500/3.000

577

Clos des Lambrays
Domaine des Lambrays
Côte de Nuits, Grand Cru

1999 - 4 bt

1998 - 2 bt

6 bt

E

Euro 1.200/2.400

*1996 - Iscrizione sulla capsula dell'annata del
Cru da parte del proprietario collezionista*

Roumier

LAMBR

Chablis-Musigny
GRAND CRU - LES CRAS
MUSIGNY PREMIER CRU C

Domaine G. Roumier
CHABLIS-MUSIGNY (COTE D'

1999

Bonnes-Mares 1999
Grand Cru
Appellation Bonnes-Mares Contrôlée
Domaine par Salou Bize-Leroy, S.C. du Domaine de Trossy

PRODUCE OF FRANCE
RE
1999
GRANDS-ÉCHEZ
GRAND CRU
APPELLATION GRANDS-ÉCHEZ
EN BOUTEILLES À LA PROPRIÉTÉ
13.5% ALC. BY VOL.

GRAND CRU

CLOS DES LAMBR
GRAND CRU
APPELLATION CONTRÔLÉE
DOMAINE DES LAMBR
Propriétaire à Morey-Saint-Denis
1999

578

Selezione
Bâtard-Montrachet
Côte d'Or, Grand Cru

Domaine Marc Colin 1999 - 1 bt
Domaine Pierre Morey 1996 - 1 bt
2 bt
E

Euro 300/600

579

Chambolle-Musigny
Les Cras Domaine
G. Roumier 1999
Côte de Nuits, Premier Cru

2 bt
E

Euro 600/1.200

580

Échézeaux Les Rouges
Du Bas Domaine Méo
Camuzet 1998
Côte de Nuits, Grand Cru

2 bt
E

Euro 600/1.200

581

Montrachet
Domaine Marc Colin
Côte d'Or, Grand Cru

1997 - 1 bt
1994 - 1 bt
2 bt
E

Euro 600/1.200

*1994 - Iscrizione sulla capsula dell'annata del
Cru da parte del proprietario collezionista,
etichetta lievemente danneggiata*

582

Meursault-Perrières
Domaine J.-F. Coche
Dury 1997
Côte d'Or, Premier Cru

1 bt
E

Euro 1.400/2.800

583

Corton-Charlemagne
Domaine J.-F. Coche
Dury 1996
Côte d'Or, Grand Cru

1 bt
E

Euro 2.000/4.000

584

Selezione
Domaine Leflaive
Côte d'Or

**Puligny-Montrachet Les Pucelles
Premier Cru 1995 - 1 bt**
**Chevalier-Montrachet Grand Cru
1992 - 2 bt**
3 bt
E

Euro 600/1.200

Etichette lievemente danneggiate

*Chevalier-Montrachet - Una bt capsula
danneggiata*

585

Selezione
Domaine Laurent 1995
Côte de Nuits, Grand Cru

Musigny - 1 bt
Chambertin - 1 bt
Mazis-Chambertin - 1 bt
Grands Échézeaux - 1 bt
4 bt
D

Euro 600/1.200

586

Chambertin Clos de
Bèze Domaine Armand
Rousseau 1995
Côte de Nuits, Grand Cru

1 bt
E

Euro 1.000/2.000



1992
1997
1999

2005 2005

2005

2005

Meursault-Perrières
J-F COCHE-DURY
VITICULTEUR À MEURSAULT

Meursault-Perrières
APPPELLATION MEURSAULT 1^{er} CRU CONTRÔLÉE
J-F COCHE-DURY
VITICULTEUR À MEURSAULT (CÔTE D'OR)

Meursault-Perrières
APPPELLATION MEURSAULT 1^{er} CRU CONTRÔLÉE
DOMAINE COCHE-DURY
C & R COCHE
VITICULTEURS À MEURSAULT

Meursault-Perrières
APPPELLATION MEURSAULT 1^{er} CRU CONTRÔLÉE
DOMAINE COCHE-DURY
VITICULTEURS À MEURSAULT

587

Vosne-Romanée
Beaumonts Domaine
Henri Jayer 1994
Côte de Nuits

1 bt**E**

Euro 1.000/3.000

588

Échézeaux Domaine
Emmanuel Rouget
1993
Côte de Nuits, Grand Cru

1 bt**E**

Euro 700/1.400

589

Échézeaux Domaine
Jacques Cacheux 2003
Côte de Nuits, Grand Cru

6 bt**E**

Euro 300/600

590

Meursault-Perrières
Domaine J.-F. Coche
Dury 1992
Côte d'Or, Premier Cru

1 bt**E**

Euro 1.500/3.000

591

Meursault-Perrières
Domaine J.-F. Coche
Dury 1992
Côte d'Or, Premier Cru

1 bt**E**

Euro 1.500/3.000

Etichetta lievemente danneggiata

592

Corton-Charlemagne
Domaine J.-F. Coche
Dury 1992
Côte d'Or, Grand Cru

1 bt**E**

Euro 2.500/5.000

593

Corton-Charlemagne
Domaine J.-F. Coche
Dury 1992
Côte d'Or, Grand Cru

1 bt**E**

Euro 2.500/5.000

Etichetta lievemente danneggiata

594

Vosne-Romanée
Domaine René Engel
1988
Côte de Nuits

1 bt**Les Brulées Premier Cru - 1 bt****2 bt****E**

Euro 1.000/2.000

595

Bonnes-Mares
Domaine Comte
Georges de Vogüé
1988
Côte de Nuits, Grand Cru

12 bt - csl**MB**

Euro 3.000/6.000

*Una bt etichetta lievemente danneggiata**Bottiglie n. 13, 22, 26, 28, 31, 41, 48, 50, 53, 56, 64, 95*



LERÖY

LERÖY

LERÖY

ROMANÉE-ST-VIVANT

ROMANÉE-ST-VIVANT

ROMANÉE-ST-VIVANT

ROMANÉE-ST-VIVANT

MAREY-MONGE
APPELLATION ROMANÉE-ST-VIVANT CONTRÔLÉE

MAREY-MONGE
APPELLATION ROMANÉE-ST-VIVANT CONTRÔLÉE

MAREY-MONGE
APPELLATION ROMANÉE-ST-VIVANT CONTRÔLÉE

MAREY-MONGE
APPELLATION ROMANÉE-ST-VIVANT CONTRÔLÉE

12,963 Bouteilles Récoltées

12,963 Bouteilles Récoltées

12,963 Bouteilles Récoltées

12,963 Bouteilles Récoltées

N° 000070
ANNÉE 1983

N° 000070
ANNÉE 1983

N° 000071
ANNÉE 1983

N° 000071
ANNÉE 1983

*in Leroy 1776
A. d. V. d. V. d. V.*

*in Leroy 1776
A. d. V. d. V. d. V.*

*in Leroy 1776
A. d. V. d. V. d. V.*

*in Leroy 1776
A. d. V. d. V. d. V.*

Mise en bouteille au domaine
PRODUIT DE FRANCE

Mise en bouteille au domaine
PRODUIT DE FRANCE

Mise en bouteille au domaine
PRODUIT DE FRANCE

Mise en bouteille au domaine
PRODUIT DE FRANCE

LERÖY

LERÖY

ÉCHEZEAUX

ÉCHEZEAUX

ÉCHEZEAUX

APPELLATION ÉCHEZEAUX CONTRÔLÉE

APPELLATION ÉCHEZEAUX CONTRÔLÉE

APPELLATION ÉCHEZEAUX CONTRÔLÉE

12,963 Bouteilles Récoltées

12,963 Bouteilles Récoltées

12,963 Bouteilles Récoltées

N° 000110
ANNÉE 1983

N° 000109
ANNÉE 1983

N° 000109
ANNÉE 1983

*in Leroy 1776
A. d. V. d. V. d. V.*

*in Leroy 1776
A. d. V. d. V. d. V.*

*in Leroy 1776
A. d. V. d. V. d. V.*

Mise en bouteille au domaine
PRODUIT DE FRANCE

Mise en bouteille au domaine
PRODUIT DE FRANCE

Mise en bouteille au domaine
PRODUIT DE FRANCE

Mise en bouteille au domaine
PRODUIT DE FRANCE

Mise en bouteille au domaine
PRODUIT DE FRANCE

Mise en bouteille au domaine
PRODUIT DE FRANCE

Mise en bouteille au domaine
PRODUIT DE FRANCE

Mise en bouteille au domaine
PRODUIT DE FRANCE

Mise en bouteille au domaine
PRODUIT DE FRANCE

Mise en bouteille au domaine
PRODUIT DE FRANCE

Mise en bouteille au domaine
PRODUIT DE FRANCE

Mise en bouteille au domaine
PRODUIT DE FRANCE

DOMAINE
COMTE G. DE VOGUE
CHAMBOLLE-MUSIGNY

BONNES-MAR
GRAND CRU
Georges de Vogüé
CHAMBOLLE-MUSIGNY (CÔTE-D'OR)

BONNES-MAR
GRAND CRU
Georges de Vogüé
CHAMBOLLE-MUSIGNY (CÔTE-D'OR)

BONNES-MAR
GRAND CRU
Georges de Vogüé
CHAMBOLLE-MUSIGNY (CÔTE-D'OR)

BONNES-MAR
GRAND CRU
Georges de Vogüé
CHAMBOLLE-MUSIGNY (CÔTE-D'OR)

BONNES-MAR
GRAND CRU
Georges de Vogüé
CHAMBOLLE-MUSIGNY (CÔTE-D'OR)

BONNES-MAR
GRAND CRU
APPELLATION D'ORIGINE CONTRÔLÉE
Domaine Comte Georges de Vogüé
CHAMBOLLE - MUSIGNY (CÔTE-D'OR)

St. Vincent

1988

Réserve soustraite
N° 00022
750 ml

Alcool 13,5% vol.
AGENTS ITALIA
prodotto e imbottigliato in Italia
della Proprietà Comte-Georges de Vogüé
Soc. ERCOLE INOVELLI - I. S. S. I. I.
Prodotto in Francia

BONNES-MAR
GRAND CRU
APPELLATION D'ORIGINE CONTRÔLÉE
Domaine Comte Georges de Vogüé
CHAMBOLLE - MUSIGNY (CÔTE-D'OR)

St. Vincent

1988

Réserve soustraite
N° 00022
750 ml

Alcool 13,5% vol.
AGENTS ITALIA
prodotto e imbottigliato in Italia
della Proprietà Comte-Georges de Vogüé
Soc. ERCOLE INOVELLI - I. S. S. I. I.
Prodotto in Francia

BONNES-MAR
GRAND CRU
APPELLATION D'ORIGINE CONTRÔLÉE
Domaine Comte Georges de Vogüé
CHAMBOLLE - MUSIGNY (CÔTE-D'OR)

St. Vincent

1988

Réserve soustraite
N° 00013
750 ml

Alcool 13,5% vol.
AGENTS ITALIA
prodotto e imbottigliato in Italia
della Proprietà Comte-Georges de Vogüé
Soc. ERCOLE INOVELLI - I. S. S. I. I.
Prodotto in Francia

BONNES-MAR
GRAND CRU
APPELLATION D'ORIGINE CONTRÔLÉE
Domaine Comte Georges de Vogüé
CHAMBOLLE - MUSIGNY (CÔTE-D'OR)

St. Vincent

1988

Réserve soustraite
N° 00013
750 ml

Alcool 13,5% vol.
AGENTS ITALIA
prodotto e imbottigliato in Italia
della Proprietà Comte-Georges de Vogüé
Soc. ERCOLE INOVELLI - I. S. S. I. I.
Prodotto in Francia

BONNES-MAR
GRAND CRU
APPELLATION D'ORIGINE CONTRÔLÉE
Domaine Comte Georges de Vogüé
CHAMBOLLE - MUSIGNY (CÔTE-D'OR)

St. Vincent

1988

Réserve soustraite
N° 00013
750 ml

Alcool 13,5% vol.
AGENTS ITALIA
prodotto e imbottigliato in Italia
della Proprietà Comte-Georges de Vogüé
Soc. ERCOLE INOVELLI - I. S. S. I. I.
Prodotto in Francia

DOMAINE
COMTE G. DE VOGUE
CHAMBOLLE-MUSIGNY



MUSIGNY
GRAND CRU
APPELLATION MUSIGNY CONTRÔLÉE
CUVÉE VIEILLES VIGNES
Domaine Comte Georges de Vogüé
CHAMBOLLE-MUSIGNY (CÔTE D'OR)

MUSIGNY
GRAND CRU
APPELLATION MUSIGNY CONTRÔLÉE
CUVÉE VIEILLES VIGNES
Domaine Comte Georges de Vogüé
CHAMBOLLE-MUSIGNY (CÔTE D'OR)

MUSIGNY
GRAND CRU
APPELLATION MUSIGNY CONTRÔLÉE
CUVÉE VIEILLES VIGNES
Domaine Comte Georges de Vogüé
CHAMBOLLE-MUSIGNY (CÔTE D'OR)

MUSIGNY
GRAND CRU
APPELLATION MUSIGNY CONTRÔLÉE
CUVÉE VIEILLES VIGNES
Domaine Comte Georges de Vogüé
CHAMBOLLE-MUSIGNY (CÔTE D'OR)

MUSIGNY
GRAND CRU
APPELLATION MUSIGNY CONTRÔLÉE
CUVÉE VIEILLES VIGNES
Domaine Comte Georges de Vogüé
CHAMBOLLE-MUSIGNY (CÔTE D'OR)

MUSIGNY
GRAND CRU
APPELLATION MUSIGNY CONTRÔLÉE
CUVÉE VIEILLES VIGNES
Domaine Comte Georges de Vogüé
CHAMBOLLE-MUSIGNY (CÔTE D'OR)

596

Musigny Domaine
Comte Georges de
Vogüé 1988
Côte de Nuits, Grand Cru

12 bt- csl
MB

Euro 3.500/7.000

*Una bt etichetta lievemente danneggiata**Bottiglie n. 13, 14, 15, 16, 17, 18, 19, 20, 21, 22, 24, 25*

597

Bonnes-Mares
Domaine Louis Jadot
1986
Côte de Beaune, Grand Cru

5 bt
MB

Euro 250/500

Etichette lievemente danneggiate

598

Musigny Domaine
Louis Jadot 1986
Côte de Nuits, Grand Cru

10 bt
B

Euro 1.000/2.000

Etichette danneggiate

599

Gevrey-Chambertin
Clos du Fonteny
Domaine Louis Jadot
1985
*Côte de Beaune, Premier
Cru*

11 bt
MB

Euro 350/700

Etichette danneggiate

600

Chambertin Domaine
Louis Jadot 1985
Côte de Nuits, Grand Cru

10 bt
B

Euro 600/1.200

*Etichette molto danneggiate**Una bt livello basso*

601

Selezione Domaine de
la Romanée Conti 1983
Côte de Nuits, Grand Cru

Échézeaux - 3 bt Mg
Romanée Saint-Vivant
Marey - Monge - 3 bt Mg
6 bt - csl
MB

Euro 8.000/16.000

*Échézeaux n. 109, 110, 111**Romanée Saint-Vivant Marey-Monge n. 69, 70, 71*

602

La Tâche Domaine de
la Romanée Conti 1981
Côte de Nuits, Grand Cru

6 bt - csl
MB

Euro 7.000/14.000

Bottiglie n. 2599, 2600, 2601, 2602, 2603, 2604

603

Grand Échézeaux
Domaine de la
Romanée Conti 1981
Côte de Nuits, Grand Cru

12 bt - csl
MB

Euro 5.000/10.000

*Etichette lievemente danneggiate**Bottiglie n. 5291, 5292, 5293, 5294, 5295, 5296, 5297, 5298, 5299, 5300, 5301, 5302*

604

Romanée Saint-Vivant
Marey-Monge Domaine
de la Romanée Conti
1979

Côte de Nuits, Grand Cru

5 bt
D

Euro 1.500/3.000

*Tre bt livelli bassi**Etichette molto danneggiate*



GRANDS ÉCHÉZEUX



GRANDS ÉCHÉZEUX CONTRÔLÉ



GRANDS ÉCHÉZEUX
APPELLATION GRANDS ÉCHÉZEUX

GRANDS ÉCHÉZEUX
LES ASSOCIÉS-GÉRANTS
A. D. V. 1981



GRANDS ÉCHÉZEUX

LE DOMAINE DE LA ROMANÉE (CÔTE D'OR)



SOCIÉTÉ

CIVILE

DU

DOMAINE

DE

LA

ROMANÉE - CÔTE D'OR

605

Romanée Conti
 Domaine de la
 Romanée Conti 1979
Côte de Nuits, Grand Cru

3 bt**D**

Euro 10.000/20.000

*Bottiglie N. 111, 112, 113**Presenza di depositi*

606

Chambolle Musigny
 Charmes Domaine
 Louis Jadot 1979
*Côte de Beaune, Premier
 Cru*

9 bt**MB**

Euro 300/600

*Etichette danneggiate**Una bt livello basso*

607

Beaune Teurons
 Domaine Leroy
 Negociant 1969
*Côte de Beaune, Premier
 Cru*

6 bt**MB**

Euro 400/800

Etichette molto danneggiate

RHÔNE

608

Volnay-Santenots
 Domaine Leroy
 Negociant 1964
*Côte de Beaune, Premier
 Cru*

5 bt**D**

Euro 400/800

Etichette molto danneggiate

609

Hermitage Domaine
 Jean Louis Chave
Rhône

2009 - 1 bt**2005 - 3 bt****4 bt****E**

Euro 600/1.200

2009 - Etichetta lievemente danneggiata

610

Selezione Domaine
 M. Chapoutier 1989
Rhône

Châteauneuf du Pape - 2 bt**Ermitage Le Pavillon - 2 bt****La Mordorée Côte-Rôtie - 2 bt****6 bt****E**

Euro 600/1.200

LOIRE

611

Les Poyeux Clos
 Rougeard 2007
Loire

3 bt**E**

Euro 500/1.000

612

Selezione
 Clos Rougeard
Loire

2007 - 1 bt**Le Bourg 2006 - 1 bt****Brézé 2006 - 1 bt****3 bt****E**

Euro 500/1.000

MONOPOLE
1979

MONOPOLE
1979

MONOPOLE
1979

AGENT GÉNÉRAL
LERROY

AGENT GÉNÉRAL
LERROY

AGENT GÉNÉRAL
L

SOCIÉTÉ CIVILE DU DOMAINE DE LA ROMANÉE
PROPRIÉTAIRE A VOSNE-ROMANÉE (COTE-D'OR) FRANCE

SOCIÉTÉ CIVILE DU DOMAINE DE LA ROMANÉE
PROPRIÉTAIRE A VOSNE-ROMANÉE (COTE-D'OR) FRANCE

SOCIÉTÉ CIVILE DU DOMAINE DE LA ROMANÉE
PROPRIÉTAIRE A VOSNE-ROMANÉE (COTE-D'OR) FRANCE

ROMANÉE-CONTI

ROMANÉE-CONTI

ROMANÉE-CONTI

APPELLATION ROMANÉE-CONTI CONTRÔLÉE

APPELLATION ROMANÉE-CONTI CONTRÔLÉE

APPELLATION ROMANÉE-CONTI CONTRÔLÉE

3.344 Bouteilles Récoltées

3.344 Bouteilles Récoltées

3.344 Bouteilles Récoltées

N° 000111

N° 000112

N° 000113

ANNÉE 1979

ANNÉE 1979

ANNÉE 1979

LES ASSOCIÉS-GÉRANTS
Lerroy 17/76
A. d. V. 1979

Mise en bouteille au domaine
PRODUCT OF FRANCE

Mise en bouteille au domaine

SEDI E DIPARTIMENTI

FIRENZE

ARCHEOLOGIA CLASSICA E EGIZIA

CAPO DIPARTIMENTO
Paolo Persano
paolo.persano@pandolfini.it



GIOIELLI

CAPO DIPARTIMENTO
Cesare Bianchi
cesare.bianchi@pandolfini.it
JUNIOR EXPERT
Chiara Sabbadini Sodi
chiara.sabbadini@pandolfini.it
ASSISTENTE
Laura Cuccaro
gioielli@pandolfini.it



ARGENTI ITALIANI ED ESTERI

JUNIOR EXPERT
Chiara Sabbadini Sodi
argenti@pandolfini.it



MOBILI E OGGETTI D'ARTE, PORCELLANE E MAIOLICHE

CAPO DIPARTIMENTO
Alberto Vianello
alberto.vianello@pandolfini.it
ASSISTENTE
Margherita Pini
arredi@pandolfini.it



ARTI DECORATIVE DEL SECOLO XX E DESIGN

CAPO DIPARTIMENTO
Alberto Vianello
alberto.vianello@pandolfini.it
ASSISTENTE
Margherita Pini
artedecorative@pandolfini.it



OROLOGI DA TASCA E DA POLSO

CAPO DIPARTIMENTO
Cesare Bianchi
cesare.bianchi@pandolfini.it
ASSISTENTE
Laura Cuccaro
orologi@pandolfini.it



DIPINTI, DISEGNI E SCULTURE DEL SECOLO XIX

CAPO DIPARTIMENTO
Lucia Montigiani
lucia.montigiani@pandolfini.it
ASSISTENTE
Raffaella Calamini
dipinti800@pandolfini.it



STAMPE E DISEGNI

ESPERTO
Jacopo Boni
jacopo.boni@pandolfini.it
JUNIOR EXPERT
Valentina Frascarolo
valentina.frascarolo@pandolfini.it
ASSISTENTE
Lorenzo Pandolfini
stampe@pandolfini.it



DIPINTI E SCULTURE ANTICHE

ESPERTO
Jacopo Boni
jacopo.boni@pandolfini.it



VINI PREGIATI E DA COLLEZIONE

CAPO DIPARTIMENTO
Francesco Tanzi
francesco.tanzi@pandolfini.it
ASSISTENTE
Federico Dettori
vini@pandolfini.it



MILANO

ARGENTI ITALIANI ED ESTERI

CAPO DIPARTIMENTO
Roberto Dabbene
roberto.dabbene@pandolfini.it



LIBRI, MANOSCRITTI E AUTOGRAFI

CAPO DIPARTIMENTO
Chiara Nicolini
chiara.nicolini@pandolfini.it



ARTE DELL'ESTREMO ORIENTE

CAPO DIPARTIMENTO
Thomas Zecchini
thomas.zecchini@pandolfini.it



ASSISTENTE
Anna Paola Bassetti
arteorientale@pandolfini.it

INTERNATIONAL FINE ART

CAPO DIPARTIMENTO
Tomaso Piva
tomaso.piva@pandolfini.it



ASSISTENTE
Margherita Pini
arredi@pandolfini.it

ARTE MODERNA E CONTEMPORANEA

CAPO DIPARTIMENTO
Susanne Capolongo
susanne.capolongo@pandolfini.it



RESPONSABILE ESECUTIVO
Glaucio Cavaciuti
glaucio.cavaciuti@pandolfini.it



ASSISTENTE
Diletta Francesca Mariasole Spinelli
artecontemporanea@pandolfini.it

MONETE E MEDAGLIE

CAPO DIPARTIMENTO
Alessio Montagano
alessio.montagano@pandolfini.it



ASSISTENTI
Giulia Ferrari

Margherita Pini
numismatica@pandolfini.it

PORCELLANE E MAIOLICHE

ESPERTO
Giulia Anversa
milano@pandolfini.it



AUTO CLASSICHE

CAPO DIPARTIMENTO
Marco Makaus
marco.makaus@pandolfini.it



ASSISTENTE
Anna Paola Bassetti
automobilia@pandolfini.it

OROLOGI DA TASCA E DA POLSO

CONSULENTE
Fabrizio Zanini
fabrizio.zanini@pandolfini.it



ROMA

DIPINTI E SCULTURE ANTICHE

CAPO DIPARTIMENTO
Ludovica Trezzani
ludovica.trezzani@pandolfini.it



ASSISTENTI
Valentina Frascarolo

Lorenzo Pandolfini
dipintiantichi@pandolfini.it

GIOIELLI E OROLOGI DA TASCA E DA POLSO

ESPERTO
Andrea de Miglio
andrea.demiglio@pandolfini.it



INDICE

Sedi e referenti **5**

Informazioni asta **7**

Condition report **7**

Pandolfini LIVE **9**

UNA PRESTIGIOSA SELEZIONE DI VINI E DISTILLATI DA COLLEZIONI PRIVATE "UNICA PROPRIETÀ" LOTTI 1-154 **13**

UNA PRESTIGIOSA SELEZIONE DI VINI E DISTILLATI DA COLLEZIONI PRIVATE LOTTI 155-371 **61**

UNA PRESTIGIOSA SELEZIONE DI VINI E DISTILLATI DA COLLEZIONI PRIVATE LOTTI 372-612 **123**

Sedi e dipartimenti **182-183**

Condizioni generali di vendita **185**

Conditions of sale **190**

Come partecipare all'asta **186**

Auctions **191**

Corrispettivo d'asta e IVA **186**

Buyer's premium and V.A.T. **191**

Acquistare da Pandolfini **187**

Buying at Pandolfini **192**

Vendere da Pandolfini **189**

Selling through Pandolfini **194**

Modulo offerte **195**

Absentee and telephone bids **195**

Modulo abbonamenti **196**

Catalogue subscriptions **196**

Dove siamo **197**

We are here **197**

Foto di copertina lotti 374, 375, 386, 393, 395, 428, 444

Seconda di copertina lotti 22, 23

Pagina 2 lotto 438

Pagina 6 lotto 372

Pagina 8 lotti 470, 479, 480, 482

CONDIZIONI DI VENDITA

1. Pandolfini CASA D'ASTE S.r.l. è incaricata a vendere gli oggetti affidati dai mandanti, come da atti registrati all'Ufficio I.V.A. di Firenze. In caso di mandato con rappresentanza gli effetti della vendita si perfezionano direttamente sul Venditore e sul Compratore, senza assunzione di altra responsabilità da parte di Pandolfini CASA D'ASTE s.r.l. oltre a quelle derivanti dal mandato ricevuto.

2. Le vendite si effettuano al maggior offerente. Non sono accettati trasferimenti a terzi dei lotti già aggiudicati. Pandolfini CASA D'ASTE s.r.l. riterrà unicamente responsabile del pagamento l'aggiudicatario. Pertanto la partecipazione all'asta in nome e per conto di terzi dovrà essere preventivamente comunicata.

3. Le valutazioni in catalogo sono puramente indicative ed espresse in Euro. Le descrizioni riportate rappresentano un'opinione e sono puramente indicative e non implicano pertanto alcuna responsabilità da parte di Pandolfini CASA D'ASTE s.r.l.. Eventuali contestazioni dovranno essere inoltrate in forma scritta entro 10 giorni e se ritenute valide comporteranno unicamente il rimborso della cifra pagata senza alcun'altra pretesa.

4. Pandolfini CASA D'ASTE S.r.l. non rilascia alcuna garanzia in ordine all'attribuzione, all'autenticità o alla provenienza dei beni posti in vendita dei quali l'unico responsabile rimane esclusivamente il mandante. Il mandante assume ogni garanzia e responsabilità in ordine al bene, con riferimento esemplificativo ma non esaustivo alla provenienza, autenticità, attribuzione, datazione, conservazione e commerciabilità del bene oggetto del presente mandato.

5. I beni posti in vendita sono da considerarsi beni usati/pezzi di antiquariato e come tali non soggetti al Codice del Consumo, secondo la disposizione di cui all'art. 3, lett. e) del D.Lgs. n. 206/2005.

6. L'asta sarà preceduta da un'esposizione, durante la quale il Direttore della vendita sarà a disposizione per ogni chiarimento; l'esposizione ha lo scopo di far esaminare lo stato di conservazione e la qualità degli oggetti, nonché chiarire eventuali errori ed inesattezze riportate in catalogo. Gli interessati si impegnano ad esaminare di persona il bene, eventualmente anche con l'ausilio di un esperto di fiducia. Tutti gli oggetti vengono venduti "come visti", nello stato e nelle condizioni di conservazione in cui si trovano.

7. Pandolfini CASA D'ASTE S.r.l. può accettare commissioni d'acquisto (offerte scritte e telefoniche) dei lotti in vendita su preciso mandato, per quanti non potranno essere presenti alla vendita. I lotti saranno sempre acquistati al prezzo più conveniente consentito da altre offerte sugli stessi lotti, e dalle riserve registrate. Pandolfini CASA D'ASTE S.r.l. non si ritiene responsabile, pur adoperandosi con massimo scrupolo, per eventuali errori in cui dovesse incorrere nell'esecuzione di offerte (scritte o telefoniche). Nel compilare l'apposito modulo, l'offerente è pregato di controllare accuratamente i numeri dei lotti, le descrizioni e le cifre indicate. Non saranno accettati mandati di acquisto con offerte illimitate. La richiesta di partecipazione telefonica sarà accettata solo se formulata per iscritto prima della vendita. Nel caso di due offerte scritte identiche per lo stesso lotto, prevarrà quella ricevuta per prima.

8. Durante l'asta il Banditore ha la facoltà di riunire o separare i lotti.

9. I lotti sono aggiudicati dal Direttore della vendita; in caso di contestazioni, il lotto disputato viene rimesso all'incanto nella seduta stessa sulla base dell'ultima offerta raccolta. L'offerta effettuata in sala prevale sempre sulle commissioni d'acquisto di cui al n. 6.

10. Il pagamento totale del prezzo di aggiudicazione e dei diritti d'asta

potrà essere immediatamente preteso da Pandolfini CASA D'ASTE S.r.l.; in ogni caso lo stesso dovrà essere effettuato entro e non oltre le ore 12.00 del giorno successivo alla vendita.

11. I lotti acquistati e pagati devono essere immediatamente ritirati, in ogni caso non oltre 10 (dieci) giorni dalla data dell'effettivo pagamento a favore di Pandolfini CASA D'ASTE. In caso contrario spetteranno tutti i diritti di custodia a Pandolfini CASA D'ASTE S.r.l. che sarà esonerata da qualsiasi responsabilità in relazione alla custodia e all'eventuale deterioramento degli oggetti. Il costo settimanale di magazzino ammonterà a Euro 26,00.

In caso di mancato pagamento entro il termine di dieci giorni dall'asta, Pandolfini CASA D'ASTE s.r.l. potrà dichiarare risolta la vendita, annullando l'aggiudicazione, ovvero agire in via giudiziaria per il recupero della somma dovuta. In ipotesi di risoluzione della vendita, l'acquirente sarà tenuto al pagamento a favore di Pandolfini CASA D'ASTE s.r.l. di una penale pari alle provvigioni perse, dovute sia da parte del mandante che dell'acquirente.

La consegna del bene potrà avvenire esclusivamente solo dopo il saldo integrale del prezzo di aggiudicazione.

12. Si precisa che agli acquisti effettuati presso Pandolfini CASA D'ASTE s.r.l. non è applicabile il diritto di recesso in quanto trattasi di contratto concluso in occasione di una vendita all'asta.

13. Gli acquirenti sono tenuti all'osservanza di tutte le disposizioni legislative e regolamenti in vigore relativamente agli oggetti sottoposti a notifica, con particolare riferimento al D. Lsg. n. 42/2004. L'esportazione di oggetti è regolata dalla suddetta normativa e dalle leggi doganali e tributarie in vigore. Pandolfini CASA D'ASTE S.r.l. declina ogni responsabilità nei confronti degli acquirenti in ordine ad eventuali restrizioni all'esportazione dei lotti aggiudicati. L'aggiudicatario non potrà, in caso di esercizio del diritto di prelazione da parte dello Stato, pretendere da Pandolfini CASA D'ASTE S.r.l. o dal Venditore alcun rimborso od indennizzo.

14. Il Decreto Legislativo n. 42 del 22 gennaio 2004 disciplina l'esportazione dei Beni Culturali al di fuori del territorio della Repubblica Italiana, mentre l'esportazione al di fuori della Comunità Europea è altresì assoggettata alla disciplina prevista dal Regolamento CEE n. 116/2009 del 18 dicembre 2008. Pandolfini CASA D'ASTE S.r.l. non risponde del rilascio dei relativi permessi previsti né può garantirne il rilascio. La mancata concessione delle suddette autorizzazioni non possono giustificare l'annullamento dell'acquisto né il mancato pagamento.

Si ricorda che i reperti archeologici di provenienza italiana non possono essere esportati.

15. Il presente regolamento viene accettato automaticamente da quanti concorrono alla vendita all'asta. Per tutte le contestazioni è stabilita la competenza del Foro di Firenze.

16. I lotti contrassegnati con (*) sono stati affidati da soggetti I.V.A. e pertanto assoggettati ad I.V.A. come segue: 22% sul corrispettivo netto d'asta e 22% sul prezzo di aggiudicazione.

17. I lotti contrassegnati con (λ) s'intendono corredati da attestato di libera di circolazione o attestato di avvenuta spedizione o importazione.

18. I lotti contrassegnati con ● sono assoggettati al diritto di seguito.

COME PARTECIPARE ALL'ASTA

Le aste sono aperte al pubblico e senza alcun obbligo di acquisto. I lotti sono solitamente venduti in ordine numerico progressivo come riportati in catalogo. Il ritmo di vendita è indicativamente di 90 - 100 lotti l'ora ma può variare a seconda della natura degli oggetti.

Offerte scritte e telefoniche

Nel caso non sia possibile presenziare all'asta, Pandolfini CASA D'ASTE potrà concorrere per Vostro conto all'acquisto dei lotti.

Per accedere a questo servizio, del tutto gratuito, dovrete inoltrare l'apposito modulo che troverete in fondo al catalogo o presso i ns. uffici con allegato la fotocopia di un documento d'identità. I lotti saranno eventualmente acquistati al minor prezzo reso possibile dalle altre offerte in sala.

In caso di offerte dello stesso importo sullo stesso lotto, avrà precedenza quella ricevuta per prima. Pandolfini CASA D'ASTE S.r.l. offre inoltre ai propri clienti la possibilità di essere contattati telefonicamente durante l'asta per concorrere all'acquisto dei lotti proposti.

Sarà sufficiente inoltrare richiesta scritta che dovrà pervenire entro le ore 12:00 del giorno di vendita. Detto servizio sarà garantito nei limiti della disposizione delle linee al momento ed in ordine di ricevimento delle richieste.

Per quanto detto si consiglia di segnalare comunque un'offerta che ci consentirà di agire per Vostro conto esclusivamente nel caso in cui fosse impossibile contattarvi.

Rilanci

Il prezzo di partenza è solitamente inferiore alla stima indicata in catalogo ed i rilanci sono indicativamente pari al 10% dell'ultima battuta.

In ogni caso il Banditore potrà variare i rilanci nel corso dell'asta.

Ritiro lotti

I lotti pagati nei tempi e modi sopra riportati dovranno, salvo accordi contrari, essere immediatamente ritirati.

Su precise indicazioni scritte da parte dell'acquirente Pandolfini CASA D'ASTE S.r.l. potrà, a spese e rischio dello stesso, curare i servizi d'imballaggio e trasporto.

Per altre informazioni si rimanda alle Condizioni Generali di Vendita.

CORRISPETTIVO D'ASTA E I.V.A.

Corrispettivo d'asta

L'acquirente corrisponderà un corrispettivo d'asta calcolato sul prezzo di aggiudicazione di ogni lotto pari al 18,44% + I.V.A.

Imposta Valore Aggiunto

L'I.V.A. dovuta dall'acquirente è pari al: **22% sul corrispettivo netto d'asta.**

Pertanto il prezzo finale sarà costituito dalla somma dell'aggiudicazione e di una percentuale complessiva del 22,5 %.

Pagamenti

Il pagamento dei lotti dovrà essere effettuato, in €, entro il giorno successivo alla vendita, con una delle seguenti forme:

- contanti fino a 2.999 euro
- assegno circolare non trasferibile o assegno bancario previo accordo con la Direzione amministrativa.
intestato a:
Pandolfini CASA D'ASTE S.r.l.
- bonifico bancario presso:
BANCA MONTE DEI PASCHI DI SIENA
Via Sassetti, 4 - FIRENZE
IBAN IT 25 D 01030 02827 000006496795
intestato a Pandolfini Casa d'Aste
Swift BIC PASCITM1W40

Pandolfini CASA D'ASTE S.r.l. agisce per conto dei venditori in virtù di un mandato con rappresentanza e pertanto non si sostituisce ai terzi nei rapporti contabili.

I lotti venduti da Soggetti I.V.A. saranno fatturati da quest'ultimi agli acquirenti.

La ns. fattura, pur riportando per quietanza gli importi relativi ad aggiudicazione ed I.V.A., è costituita unicamente dalla parte appositamente evidenziata.

Lotti contrassegnati in catalogo

I lotti contrassegnati con (*) sono stati affidati da soggetti I.V.A. e pertanto assoggettati ad I.V.A. come segue:

22% sul corrispettivo netto d'asta e

22% sul prezzo di aggiudicazione.

In questo caso sul prezzo di aggiudicazione verrà calcolata una percentuale del 44,5%.

ACQUISTARE DA PANDOLFINI

Lotto

Per lotto si intende sia un gruppo di bottiglie dello stesso vino (denominazione, produttore e annata), sia una singola bottiglia, sia un insieme di bottiglie diverse, ma raggruppate secondo un ordine logico: vini della stessa regione (ad esempio, Barolo e Barbaresco), vini basati sulle stesse tecniche di vinificazione (ad esempio, Syrah maturati in barrique) o vini dello stesso tipo proposti in annate differenti (ad esempio, Sassicaia '82, '83 e '85).

Stato di conservazione dei lotti

Ogni lotto riporta, espresso con una sigla, un giudizio sintetico sullo stato di conservazione delle bottiglie che lo compongono. Le sigle vanno da:

E eccellente	MB molto buono	B buono	D discreto
------------------------	--------------------------	-------------------	----------------------

Tale valutazione è basata su una ricognizione esterna dei flaconi - stato dell'etichetta e sua leggibilità, livello di colmataura del vino, stato della capsula, stato del vetro - e non può in nessun caso sostituire il giudizio degustativo, che rimane l'unico probante per quanto riguarda l'effettivo valore organolettico del vino in vendita.

Livelli di colmataura

È convenzione internazionale valutare il valore di una bottiglia sulla base del livello di colmataura del vino che contiene. Ad esempio, se una bottiglia di Bordeaux è colma fino alla spalla, può essere in eccellente stato di conservazione se il vino ha più di 30-40 anni e viceversa in cattivo stato di conservazione se il vino ha meno di 4-5 anni. Per comodità riportiamo il seguente schema (valido per le bottiglie bordolesi e simili):

1. **entro il collo:** è il livello di colmataura standard;
2. **collo inferiore:** nella norma per i vini di qualsiasi età;
3. **sommità della spalla:** nella norma per tutti i vini, un po' meno per i vini molto giovani (di 3-4 anni);
4. **spalla:** livello normale per i vini da 10 a 15 anni d'età;
5. **spalla media:** normale per i vini di 20 anni, anche se potrebbe esserci qualche problema con la tenuta del tappo;
6. **spalla bassa:** qualità variabile, con prezzi meno elevati. Non insolito per bottiglie di 25 o più anni;
7. **fine spalla:** molto imprevedibile, quindi di solito vini poco stimati.

Confezione

CS cartone originale	CSL cassa in legno
--------------------------------	------------------------------

BOTTIGLIE BORDOLESI



Livelli di colmataura per bottiglie borgognotte (o simili)

È convenzione internazionale valutare il valore di una bottiglia sulla base del livello di colmataura del vino che contiene. Ad esempio, se una bottiglia di Bordeaux è colma fino alla spalla, può essere in eccellente stato di conservazione se il vino ha più di 30-40 anni e viceversa in cattivo stato di conservazione se il vino ha meno di 4-5 anni. Per comodità riportiamo il seguente schema (valido per le bottiglie borgognotte e simili):

1. **entro il collo:** è il livello di colmataura standard;
2. **collo inferiore:** nella norma per i vini di qualsiasi età;
3. **sommità della spalla:** nella norma per tutti i vini, un po' meno per i vini molto giovani (di 3-4 anni);
4. **spalla:** livello normale per i vini da 10 a 15 anni d'età;
5. **spalla media:** normale per i vini di 20 anni, anche se potrebbe esserci qualche problema con la tenuta del tappo;
6. **spalla bassa:** qualità variabile, con prezzi meno elevati. Non insolito per bottiglie di 25 o più anni;
7. **fine spalla:** molto imprevedibile, quindi di solito vini poco stimati.

BOTTIGLIE BORGOGNOTTE



I FORMATI

Mezza bottiglia (half bottle):	0,375 Lt.	Methusalah (o Imperiale):	6 Lt.
Normale (bt):	0,75 Lt.	Salmanazar:	9 Lt.
Magnum (Mg):	1,5 Lt.	Balthazar:	12 Lt.
Marie-Jeanne:	2 Lt.	Nabuchodonosor:	15 Lt.
Tappit-Hen:	2 Lt. circa	Melchior:	18 Lt.
Jeroboam (DMg):	3 Lt.	Sovereign:	26 Lt. circa
Dame-Jeanne:	3,87 Lt.	Doppio Nabuchodonosor:	30 Lt.
Rehoboam:	4,5 Lt.		

I curiosi nomi delle bottiglie più grandi sono quelle dei re babilonesi i cui anni di regno corrispondono al diverso formato delle stesse.

Valutazioni

Presso gli uffici di Pandolfini CASA D'ASTE S.r.l. è possibile, su appuntamento, ottenere una valutazione gratuita dei Vostri oggetti.

In alternativa, potrete inviare una fotografia corredata di tutte le informazioni utili alla valutazione, in base alla quale i ns. esperti potranno fornire un valore di stima indicativo.

Mandato per la vendita

Qualora decidiate di affidare gli oggetti per la vendita, il personale Pandolfini Vi assisterà in tutte le procedure.

Alla consegna degli oggetti Vi verrà rilasciato un documento (mandato a vendere) contenente la lista degli oggetti, i prezzi di riserva, la commissione e gli eventuali costi per assicurazione, foto e trasporto.

Dovranno essere forniti un documento d'identità ed il codice fiscale per l'annotazione sui registri di P.S. conservati presso gli uffici Pandolfini.

Il mandato a vendere è con rappresentanza e pertanto Pandolfini CASA D'ASTE S.r.l. non si sostituisce al mandante nei rapporti con i terzi. I soggetti obbligati all'emissione di fattura riceveranno, unitamente al rendiconto, elenco dei nominativi degli acquirenti per procedere alla fatturazione.

Riserva

Il prezzo di riserva è l'importo minimo (al lordo delle commissioni) al quale l'oggetto affidato può essere venduto.

Detto importo è strettamente riservato e sarà tutelato dal Banditore in sede d'asta.

Qualora detto prezzo non venga raggiunto, il lotto risulterà invenduto.

Commissioni

Sui lotti venduti Pandolfini CASA D'ASTE S.r.l. applicherà una commissione del 13% (oltre ad I.V.A.) mediante detrazione dal ricavato.

Liquidazione del ricavato

Trascorsi circa 30 giorni dalla data dell'asta, e comunque una volta ultimate le operazioni d'incasso, provvederemo alla liquidazione, dietro emissione di una fattura contenente in dettaglio le commissioni e le altre spese addebitate.

INFORMAZIONI E CONDITION REPORT

Nonostante sia stato compiuto ogni possibile sforzo nel descrivere i livelli delle annate più vecchie, i tappi di oltre venti anni cominciano a perdere elasticità e quindi il livello del vino può variare dal momento della catalogazione al momento della vendita.

È peraltro risaputo che i tappi più vecchi possono cedere durante o dopo la spedizione. Pertanto si ribadisce che con i vini più vecchi vi è sempre il rischio di cedimento del tappo e ciò deve essere attentamente considerato.

I lotti dei vini, una volta aggiudicati, sono soggetti a non restituzione. Per preservare lo stato di conservazione le bottiglie non verranno esposte, ma saranno conservate nella nostra cantina di Firenze.

Si invitano i futuri acquirenti a richiedere ai nostri esperti un report dettagliato sulle condizioni di ciascun lotto.

Su appuntamento è anche possibile vedere le bottiglie.

Tutti gli oggetti vengono venduti "come visti".

Dal momento che i lotti sono conservati nella nostra cantina di Firenze, preghiamo gli acquirenti di contattare i nostri uffici per i pagamenti e per concordare le modalità e le date di ritiro.

CONDITIONS OF SALE

1. Pandolfini CASA D'ASTE S.r.l. is entrusted with objects to be sold in the name and on behalf of the consignors, as stated in the deeds registered in the V.A.T. Office of Florence. The effects of this sale involve only the Seller and the Purchaser, without any liability on the part of Pandolfini CASA D'ASTE S.r.l. other than that relating to the mandate received.
2. The objects will be sold to the highest bidder. The transfer of a sold lot to a third party will not be accepted. Pandolfini CASA D'ASTE S.r.l. will hold the successful bidder solely responsible for the payment. Notification of the participation at the auction in the name and on behalf of a third party is therefore required in advance.
3. The estimates in the catalogue are purely indicative and are expressed in euros. The descriptions of the lots are to be considered no more than an opinion and are purely indicative, and do not therefore entail any liability on the part of Pandolfini CASA D'ASTE S.r.l. Any complaints should be sent in writing within 10 days, and if considered valid, will entail solely the reimbursement of the amount paid without any further claim.
4. Pandolfini CASA D'ASTE S.r.l. shall issue no guarantee regarding the attribution, authenticity or origin of the goods put up for sale for which the sole person responsible shall exclusively be the principal. The principal will assume every guarantee and responsibility concerning the goods with reference to – by way of an example but not limited to – the origin, authenticity, attribution, dating, preservation and marketability of the item which is the subject of this mandate.
5. The goods put up for sale shall be considered to be used/antique items and, as such, not subject to the Consumer Code, according to the provision contained in art. 3 e) of Italian Legislative Decree no. 206/2005
6. The auction will be preceded by an exhibition, during which the specialist in charge of the sale will be available for any enquiries; the object of the exhibition is to allow the prospective bidder to inspect the condition and the quality of the objects, as well as clarifying any possible errors or inaccuracies in the catalogue. All the objects are “sold as seen”. The interested parties shall undertake to examine the objects in person, possibly with the assistance of a trusted expert. All the objects are “sold as seen” in the same condition and state of preservation in which they are displayed.
7. Pandolfini CASA D'ASTE S.r.l. may accept absentee and telephone bids for the objects on sale on behalf of persons who are unable to attend the auction. The lots will still be purchased at the best price, in compliance with other bids for the same lots and with the registered reserves. Though operating with extreme care, Pandolfini CASA D'ASTE S.r.l. cannot be held responsible for any possible mistakes in managing absentee or telephone bids. We advise the bidder to carefully check the numbers of the lots, the descriptions and the bids indicated when filling in the relevant form. We cannot accept absentee bids of an unlimited amount. The request of telephone bidding will be accepted only if submitted in writing before the sale. In case of two identical absentee bids for the same lot, priority will be given to the first one received.
8. During the auction the Auctioneer is entitled to combine or to separate the lots.
9. The lots are sold by the Auctioneer; in case of dispute, the contested lot will be re-offered in the same auction starting from the last bid received. A bid placed in the salesroom will always prevail over an absentee bid, as in n. 6.
10. Pandolfini CASA D'ASTE S.r.l. may immediately request the payment of the final price, including the buyer's premium; it is due to be paid however no later than 12 p.m. of the day following the auction.
11. Purchased and paid for lots must be collected immediately and, in any case, no later than 10 (ten) days from the date of the actual payment made to Pandolfini CASA D'ASTE. Failing this, Pandolfini CASA D'ASTE S.r.l. will be entitled to storage charges, and will be exempt from any liability for storage or possible damage to sold objects. The weekly storage fee will amount to € 26.00. In the event that the payment is not made within the term of ten (10) days from the auction, Pandolfini Casa d'Aste may declare the sale to have been canceled, annulling the awarding of the bid, or take legal steps in order to recover the amount due. In the case of the cancellation of the sale, the purchaser shall be obliged to pay Pandolfini Casa d'Aste srl a penalty equal to the commission due by both the principal and by the purchaser. The delivery of the goods shall take place exclusively only once the full balance of the final price has been paid.
12. It shall be specified that the right of withdrawal shall not be applicable to purchases made c/o Pandolfini CASA D'ASTE since they are deemed to be a contract concluded on the occasion of an auction sale.
13. Purchasers must observe all legislative measures and regulations currently in force regarding notified objects, with reference to D. Lgs. n. 42/2004. The exportation of objects is determined by the aforementioned regulation and by the customs and taxation laws in force. Pandolfini CASA D'ASTE S.r.l. refuses any responsibility towards purchasers regarding exportation restrictions on the purchased lots. Should the State exercise the right of pre-emption, no refund or compensation will be due either to the purchaser on the part of Pandolfini CASA D'ASTE S.r.l. or to the Seller.
14. The Legislative Decree n. 42 dated 22nd January 2004 regulates the exportation of objects of cultural interest outside Italy, while exportation outside the European Community is regulated by the EEC Regulation n. 116/2009 dated 18th December 2008. Pandolfini CASA D'ASTE S.r.l. shall not be considered responsible for, and cannot guarantee, the issuing of relevant permits. Should these permits not be granted, Pandolfini CASA D'ASTE S.r.l. cannot accept the cancellation of the purchase or the refusal to pay. We wish to remind you that antiquities cannot be exported,
15. Those participating in the sale will be automatically bound by these Terms and Conditions. The Court of Florence has jurisdiction over possible complaints.
16. Lots with the symbol (*) have been entrusted by Consignors subject to V.A.T. and are therefore subject to V.A.T. as follows: 22% payable on the hammer price and 22% on the final price.
17. For lots with the symbol (λ), an export licence or a temporary importation licence is available.
18. Lots with the symbol ● are subjected to the “resale right”.

AUCTIONS

Auctions are open to the public without any obligation to bid. The lots are usually sold in numerical order as listed in the catalogue. Approximately 90-100 lots are sold per hour, but this figure can vary depending on the nature of the objects.

Absentee bids and telephone bids

If it's not possible for the bidder to attend the auction in person, Pandolfini CASA D'ASTE S.r.l. will execute the bid on your behalf.

To have access to this free service you will need to send us a photocopy of some form of ID and the relevant form that you will find at the end of the catalogue or in our offices. The lots will be purchased at the best possible price depending on the other bids in the salesroom.

In the event of bids of equal amount, the first one to be placed will have the priority. Pandolfini CASA D'ASTE S.r.l. offers its clients the possibility to be contacted by telephone during the auction to participate in the sale. You will need to send a written request before 12 p.m. of the day of the sale. This service is guaranteed depending on the lines available at the time, and according to the order of arrival of the requests.

We therefore advise clients to place a bid that will allow us to execute it on their behalf only when it is not possible to contact them.

Bids

The starting price is usually lower than the estimate stated in the catalogue, and each raising will be approximately 10% of the previous bid.

The raising of the bid during the auction is, in any case at the sole discretion of the auctioneer.

Collection of lots

The lots paid for following the aforementioned procedures must be collected immediately, unless other agreements have been taken with the auction house.

Pandolfini CASA D'ASTE S.r.l. may, following the precise, written indications of the Purchaser, attend to the packing and shipping of the lots at the Purchaser's risk and expense.

For any other information please see General Conditions of Sale.

BUYER'S PREMIUM AND V.A.T.

Buyer's premium

The purchaser will pay a buyer's premium that is added to the hammer price of every lot and calculated as follows: 18,44% + V.A.T.

Value Added Tax

The purchaser will pay 22% V.A.T. on the hammer price. The final price is therefore composed of the hammer price plus a total of 22,5%.

Payment

The payment of the lots is due, in EUR, the day following the sale, in any of the following ways:

- cash up to € 2.999
- non-transferable bank draft or personal cheque with prior consent from the administrative office, made payable to:
Pandolfini CASA D'ASTE S.r.l.
- bank transfer to: BANCA MONTE DEI PASCHI
DI SIENA Filiale 1874 Sede di Firenze:
Via Sassetti, 4 - Firenze
IBAN: IT 25 D 01030 02827 000006496795,
Swift BIC - PASCITM1W40

Pandolfini CASA D'ASTE S.r.l. acts on behalf of the Consignor on the basis of a mandate, and does not substitute third parties regarding payments. For lots sold by V.A.T. payers, an invoice will be issued to the purchaser by the seller. Our invoice, though you will find reported the hammer price and the V.A.T., is only made up of the amount highlighted.

Lots with symbol

Lots with the symbol (*) have been entrusted by Consignors subject to V.A.T. and are therefore subject to V.A.T. as follows:

22% on the hammer price and
22% on the final price.

In this case the percentage will be 44,5%.

BUYING AT PANDOLFINI

Lot

A lot can include a group of bottles of the same wine (name, producer and vintage), a single bottle, or a set of different bottles, assembled following a logical order: wine from the same region (for example, Barolo and Barbaresco), based on the same winemaking techniques (for example, Syrah aged in barrique) or bottles of the same typology but of different vintages (for example, Sassicaia '82, '83 and '85).

Condition of the lots

A concise judgement on the condition of the bottles is reported in the description of every lot with the following abbreviations:

E Excellent	MB Very good	B Good	D Fair
-----------------------	------------------------	------------------	------------------

This evaluation is based on the analysis of the exterior of the bottles – state and legibility of the label, fill level, condition of the seal, state of the glass – and can never substitute the tasting evaluation, which remains the only real test as far as the actual organoleptic quality of the wine on sale is concerned.

Fill levels

By international agreement the value of a bottle is based on the fill level of the wine it contains. For example, if a Bordeaux bottle is filled to the shoulder, it can be in an excellent state of preservation if the wine is over 30-40 years of age, or, on the contrary, in a bad one if the wine is under 4-5 years old. For your convenience, please see the following chart (valid for Bordeaux bottles and similar):

1. **within neck:** standard level
2. **bottom neck:** normal level for wines of any age;
3. **top-shoulder:** normal level for all wines, less normal for very young wines (3-4 years of age);
4. **shoulder:** normal level for wines from 10 to 15 years of age;
5. **mid-shoulder:** normal level for wines of 20 years of age, but there could be some weakening of the cork;
6. **low-shoulder:** variable quality, with lower estimates. Not unusual in bottles of 25 years of age or over;
7. **bottom-shoulder:** very unpredictable, therefore usually wines with a low estimate.

Confezione

CS original carton	CSL wooden case
------------------------------	---------------------------

BORDEAUX BOTTLES



BUYING AT PANDOLFINI

Fill levels for Burgundy bottles (or similar)

By international agreement the value of a bottle is based on the fill level of the wine it contains. For example, if a Bordeaux bottle is filled to the shoulder, it can be in an excellent state of preservation if the wine is over 30-40 years of age, or, on the contrary, in a bad one if the wine is under 4-5 years old. For your convenience, please see the following chart (valid for Bordeaux bottles and similar):

1. **within neck:** standard level
2. **bottom neck:** normal level for wines of any age;
3. **top-shoulder:** normal level for all wines, less normal for very young wines (3-4 years of age);
4. **shoulder:** normal level for wines from 10 to 15 years of age;
5. **mid-shoulder:** normal level for wines of 20 years of age, but there could be some weakening of the cork;
6. **low-shoulder:** variable quality, with lower estimates. Not unusual in bottles of 25 years of age or over;
7. **bottom-shoulder:** very unpredictable, therefore usually wines with a low estimate.

BURGUNDY BOTTLES



SIZES

Half bottle:	0,375 Lt.	Methusalah (or Imperial):	6 Lt.
Normal (bt):	0,75 Lt.	Salmanazar:	9 Lt.
Magnum (Mg):	1,5 Lt.	Balthazar:	12 Lt.
Marie-Jeanne:	2 Lt.	Nebuchadnezzar:	15 Lt.
Tappit-Hen:	2 Lt. circa	Melchior:	18 Lt.
Jeroboam (DMg):	3 Lt.	Sovereign:	26 Lt. circa
Dame-Jeanne:	3,87 Lt.	Double Nebuchadnezzar:	30 Lt.
Rehoboam:	4,5 Lt.		

The curious names of the larger bottles are those belonging to Babylonian kings whose years of reign correspond to the size of the bottles.

SELLING THROUGH PANDOLFINI

Evaluations

You can ask for a free evaluation of your objects by fixing an appointment at the headquarters of Pandolfini CASA D'ASTE S.r.l. Alternatively, you may send us a photograph of the objects and any information which could be useful: our specialists will then express an indicative evaluation.

Mandate of sale

If you should decide to entrust your objects to us, the Pandolfini staff will assist you through the entire process. Upon delivery of the objects you will receive a document (mandate of sale) which includes a list of the objects, the reserves, our commission and possible costs for insurance, photographs and shipping. We will need some form of ID and your date and place of birth for the registration in the P.S. registers in the offices of Pandolfini. The mandate of sale is a mandate of representation: therefore Pandolfini CASA D'ASTE S.r.l. cannot substitute the seller in his relations with third parties. Sellers who have to issue invoices will receive, with our invoice, the list of the purchasers in order to proceed with the invoicing.

Reserve

The reserve is the minimum amount (commission included) at which an object can be sold. This sum is strictly confidential and the auctioneer will ensure it remains so it during the auction. If the reserve is not reached, the lot will remain unsold.

Commission

Pandolfini CASA D'ASTE S.r.l. will apply a 13% (plus V.A.T.) commission which will be deducted from the hammer price.

Payment

You will receive payment within 35 working days from the day of the sale, provided the payment on behalf of the purchaser is complete, with the issue of a detailed invoice reporting commissions and any other charges applicable.

INFORMATION AND CONDITION REPORT

Though every possible effort has been made to specify the fill levels of the oldest vintages, corks that are over twenty years of age start to lose elasticity, the fill level of the wine may therefore vary from the moment it is catalogued to the moment it is sold.

Furthermore, it is commonly known that the oldest corks may break during or after the transport. We would therefore like to stress that one must always take into account the possible risk of cork failure.

The lots of wine bottles, once purchased, cannot be returned. To ensure the preservation of the wine, the bottles will not be exhibited, but will be stored in our cellars in Florence.

We invite potential purchasers to request a detailed report on the condition of each lot from our experts.

It is also possible to inspect the bottles by appointment.

All the objects are sold "as seen".

Given that the lots are stored in our cellars in Florence, we invite you to contact our offices for the payment and to arrange the date and methods for collecting the wine.

Cognome | Surname _____

Nome | Name _____

Ragione Sociale | Company Name _____

@EMAIL _____

Indirizzo | Address _____

Città | City _____

C.A.P. | Zip Code _____

Telefono Ab. | Phone _____

Fax _____

Cell. | Mobile _____

Cod. Fisc o Partita IVA | VAT _____

PAGAMENTO | PAYMENT

Assegno intestato a Pandolfini Casa d'Aste | Check to Pandolfini Casa d'Aste

Bonifico Bancario | Bank transfer to
Banca Monte dei Paschi di Siena
IBAN: IT25D0103002827000006496795 - BIC/SWIFT: PASC IT M1W40

VISA MASTERCARD

CARTA # | CARD # _____

Security Code _____

Data scadenza | Expiration Date _____

Firma | Signature _____

NUOVO | NEW RINNOVO | RENEWAL

SEGNARE LE CATEGORIE DI INTERESSE PLEASE CHECK THE CATEGORIES OF INTEREST

ARREDI E MOBILI ANTICHI
OGGETTI D'ARTE, PORCELLANE, MAIOLICHE
FURNITURE, WORKS OF ART,
PORCELAIN AND MAIOLICA
5 Cataloghi | Catalogues € 170

DIPINTI E SCULTURE DEL SEC. XIX
19TH CENTURY PAINTINGS AND SCULPTURES
3 Cataloghi | Catalogues € 120

DIPINTI E SCULTURE ANTICHE
OLD MASTERS PAINTINGS AND SCULPTURES
3 Cataloghi | Catalogues € 120

ARTE ORIENTALE | ASIAN ART
2 Cataloghi | Catalogues € 80

MONETE E MEDAGLIE | COINS AND MEDAL
2 Cataloghi | Catalogues € 80

ARGENTI | SILVER
GIOIELLI E OROLOGI | JEWELRY AND WATCHES
5 Cataloghi | Catalogues € 170

LIBRI E MANOSCRITTI
BOOKS AND MANUSCRIPTS
2 Cataloghi | Catalogues € 50

VINI | WINES
3 Cataloghi | Catalogues € 80

ARTE MODERNA E CONTEMPORANEA
ARTI DECORATIVE DEL SEC. XX E DESIGN
MODERN AND CONTEMPORARY ART
20TH CENTURY DECORATIVE ARTS AND DESIGN
3 Cataloghi | Catalogues € 120

AUTO CLASSICHE | CLASSIC CARS
2 Cataloghi | Catalogues € 80

TOTALE | TOTAL €

RISPEDIRE ALL'UFFICIO ABBONAMENTI - PLEASE SEND THIS FORM BACK TO THE SUBSCRIPTION OFFICE

PANDOLFINI CASA D'ASTE Palazzo Ramirez Montalvo | Borgo degli Albizi, 26 | 50122 Firenze | Tel. +39 055 2340888-9 | Fax +39 055 244343 | info@pandolfini.it

SEDI



FIRENZE
Palazzo Ramirez Montalvo
 Borgo Albizi, 26 | Tel. +39 055 2340888
 info@pandolfini.it



MILANO
 Via Manzoni, 45 | Tel. +39 02 65560807
 milano@pandolfini.it



ROMA
 Via Margutta, 54 | Tel. +39 06 3201799
 roma@pandolfini.it

PROSSIME ASTE

OTTOBRE - FIRENZE

MOBILI, ARREDI E OGGETTI D'ARTE DA COLLEZIONI PRIVATE
 16 OTTOBRE 2019

OTTOBRE - MILANO

TESORI RITROVATI IMPRESSIONISTI E CAPOLAVORI MODERNI DA UNA RACCOLTA PRIVATA
 29 OTTOBRE 2019

NOVEMBRE - FIRENZE

CAPOLAVORI DA COLLEZIONI ITALIANE
 12 NOVEMBRE 2019

OPERE DI ECCEZIONALE INTERESSE STORICO-ARTISTICO
 12 NOVEMBRE 2019

DIPINTI ANTICHI
 26 NOVEMBRE 2019

DIPINTI DEL SECOLO XIX
 26 NOVEMBRE 2019

GIOIELLI
 27 NOVEMBRE 2019

OROLOGI DA POLSO E DA TASCA
 28 NOVEMBRE 2019

DICEMBRE - MILANO

ARTE MODERNA E CONTEMPORANEA
 9 DICEMBRE

DICEMBRE - FIRENZE

ARCHEOLOGIA
 18 DICEMBRE 2019

ARTE ORIENTALE
 19 DICEMBRE 2019



ASSOCIAZIONE NAZIONALE CASE D'ASTE

AMBROSIANA CASA D'ASTE DI A. POLESCHI

Via Sant'Agnese 18 – 20123 Milano
tel. 02 89459708 – fax 02 40703717
www.ambrosianacasadaste.com
info@ambrosianacasadaste.com

ANSUINI 1860 ASTE

Viale Bruno Buozzi 107 – 00197 Roma
tel. 06 45683960 – fax 06 45683961
www.ansuiniaste.com
info@ansuiniaste.com

BERTOLAMI FINE ART

Piazza Lovatelli 1 – 00186 Roma
tel. 06 32609795 – fax 06 3218464
fax 06 3230610
www.bertolamifineart.com
info@bertolamifineart.com

BLINDARTE CASA D'ASTE

Via Caio Duilio 10 – 80125 Napoli
tel. 081 2395261 – fax 081 5935042
www.blindarte.com
info@blindarte.com

CAMBI CASA D'ASTE

Castello Mackenzie
Mura di S. Bartolomeo 16
16122 Genova
tel. 010 8395029 - fax 010 879482
www.cambiaste.com
info@cambiaste.com

CAPITOLIUM ART

Via Carlo Cattaneo 55 – 25121 Brescia
tel. 030 2072256 – fax 030 2054269
www.capitoliumart.it
info@capitoliumart.it

EURANTICO

S.P. Sant'Eutizio 18 – 01039 Vignanello VT
tel. 0761 755675 – fax 0761 755676
www.eurantico.com
info@eurantico.com

FARSETTIARTE

Viale della Repubblica (area Museo Pecci)
59100 Prato
tel. 0574 572400 - fax 0574 574132
www.farsettiarte.it
info@farsettiarte.it

FIDESARTE ITALIA

Via Padre Giuliani 7 (angolo via Einaudi)
30174 Mestre VE
tel. 041 950354 – fax 041 950539
www.fidesarte.com
info@fidesarte.com

FINARTE CASA D'ASTE

Via Brera 8 – 20121 Milano
tel. 02 36569100 – fax 02 36569109
www.finarte.it
info@finarte.it

INTERNATIONAL ART SALE

Via G. Puccini 3 – 20121 Milano
tel. 02 40042385 – fax 02 36748551
www.internationalartsale.it
info@internationalartsale.it

MAISON BIBELOT CASA D'ASTE

Corso Italia 6 – 50123 Firenze
tel. 055 295089 - fax 055 295139
www.maisonbibelot.com
segreteria@maisonbibelot.com

STUDIO D'ARTE MARTINI

Borgo Pietro Wuhrer 125 – 25123 Brescia
tel. 030 2425709 - fax 030 2475196
www.martiniarte.it
info@martiniarte.it

MEETING ART CASA D'ASTE

Corso Adda 7 – 13100 Vercelli
tel. 0161 2291 - fax 0161 229327-8
www.meetingart.it
info@meetingart.it

PANDOLFINI CASA D'ASTE

Borgo degli Albizi 26 – 50122 Firenze
tel. 055 2340888-9 - fax 055 244343
www.pandolfini.com
info@pandolfini.it

PORRO & C. ART CONSULTING

Via Olona 2 – 20123 Milano
tel. 02 72094708 - fax 02 862440
www.porroartconsulting.it
info@porroartconsulting.it

SANT'AGOSTINO

Corso Tassoni 56 – 10144 Torino
tel. 011 4377770 - fax 011 4377577
www.santagostinoaste.it
info@santagostinoaste.it

A.N.C.A. Associazione Nazionale delle Case d'Aste

REGOLAMENTO

Articolo 1

I soci si impegnano a garantire serietà, competenza e trasparenza sia a chi affida loro le opere d'arte, sia a chi le acquista.

Articolo 2

Al momento dell'accettazione di opere d'arte da inserire in asta i soci si impegnano a compiere tutte le ricerche e gli studi necessari, per una corretta comprensione e valutazione di queste opere.

Articolo 3

I soci si impegnano a comunicare ai mandanti con la massima chiarezza le condizioni di vendita, in particolare l'importo complessivo delle commissioni e tutte le spese a cui potrebbero andare incontro.

Articolo 4

I soci si impegnano a curare con la massima precisione

i cataloghi di vendita, corredando i lotti proposti con schede complete e, per i lotti più importanti, con riproduzioni fedeli.

I soci si impegnano a pubblicare le proprie condizioni di vendita su tutti i cataloghi.

Articolo 5

I soci si impegnano a comunicare ai possibili acquirenti tutte le informazioni necessarie per meglio giudicare e valutare il loro eventuale acquisto e si impegnano a fornire loro tutta l'assistenza possibile dopo l'acquisto.

I soci rilasciano, a richiesta dell'acquirente, un certificato su fotografia dei lotti acquistati.

I soci si impegnano affinché i dati contenuti nella fattura corrispondano esattamente a quanto indicato nel catalogo di vendita, salvo correggere gli eventuali refusi o errori del catalogo stesso.

I soci si impegnano a rendere pubblici i listini delle aggiudicazioni.

Articolo 6

I soci si impegnano alla collaborazione con le istituzioni pubbliche per la conservazione del patrimonio culturale italiano e per la tutela da furti e falsificazioni.

Articolo 7

I soci si impegnano ad una concorrenza leale, nel pieno rispetto delle leggi e dell'etica professionale.

Ciascun socio, pur operando nel proprio interesse personale e secondo i propri metodi di lavoro si impegna a salvaguardare gli interessi generali della categoria e a difenderne l'onore e la rispettabilità.

Articolo 8

La violazione di quanto stabilito dal presente regolamento comporterà per i soci l'applicazione delle sanzioni di cui all'art. 20 dello Statuto ANCA

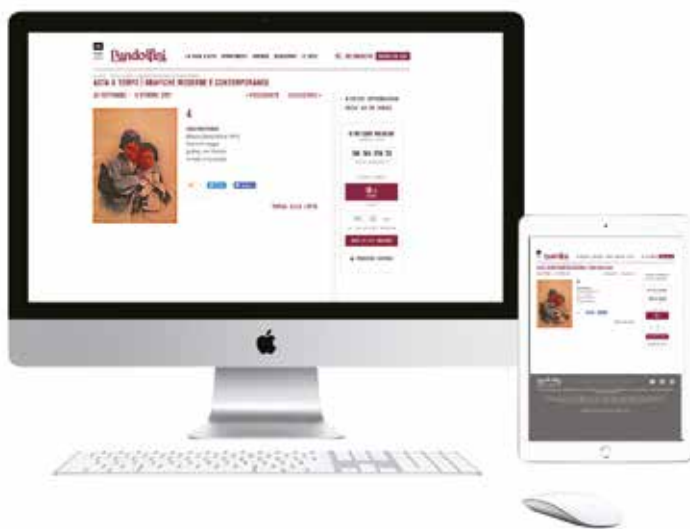

PANDOLFINI TEMPO

IL SISTEMA PIÙ SEMPLICE PER ACQUISTARE ALL'ASTA

Potrete aggiudicarvi una varietà di oggetti d'arte dal Multiplo, Serigrafie, Fotografie ai Quadri, Orologi e Gioielli. Tutte le aste sono curate dai nostri esperti.



1 Partecipare è molto semplice.
Vai sul calendario aste e cerca il logo.



2 Sfoglia il catalogo on line come per le aste tradizionali.
Per fare la tua offerta utilizza il pannello che vedi,
come esempio, qui sulla destra con le seguenti funzioni:

- Data e ora del Termine asta
- Countdown del tempo restante al termine asta
- Pulsante offerta con incremento prestabilito
- Inserimento valore offerta massima.

3 Verifica in tempo reale nella tua area riservata **My Pandolfini** lo stato completo di tutte le tue offerte attive. Se non sei ancora registrato registrati.

4 Per registrarti utilizza il modulo standard della registrazione e inserisci un documento valido. Ti verrà inviata una mail di conferma.

5 Verrai avvertito di variazioni di offerte attraverso mail che ti informeranno se la tua offerta è stata superata o ti sei aggiudicato il lotto.

15/1/2018 09:08:00

TERMINE ASTA

10G 16H 17M 5S

TERMINE RIMANENTE

OFFERTA LIBERA

1000 €
OFFRI

oppure

1000 ▼ EUR

LA TUA OFFERTA MASSIMA

INVIA OFFERTA MASSIMA

🔗 **CONDIZIONI GENERALI**

Per informazioni tempo@pandolfini.it

Pandolfini

CASA D'ASTE dal 1924

PRIVATE SALES



ANDREA SEMINO
(Genova, 1526 - 1594)

**LA COMUNIONE DI SAN GEROLAMO,
IL COMMITTENTE CON L'ARCANGELO MICHELE E TOBIOLO CON L'ANGELO**
trittico, olio su tavola, cm 135x205, firmato e datato "Andrea Seminus Faciebat anno 1553"

Opera dichiarata di interesse culturale particolarmente importante dal Ministero per i Beni Culturali e Ambientali.

Esposizione di opere d'arte provenienti da importanti collezioni in vendita a trattativa privata.

A permanent selling exhibition of fine art from private collections available for immediate purchase.

Palazzo Ramirez-Montalvo
Borgo degli Albizi, 26
FIRENZE

Contatti
Tel. +39 055 2340888/9
info@pandolfini.it



MOBILI, ARREDI E OGGETTI
D'ARTE DA COLLEZIONI PRIVATE

ASTA FIRENZE
16 OTTOBRE 2019

Pandolfini
CASA D'ASTE dal 1924

Esposizione
12 - 15 ottobre 2019
Palazzo Ramirez Montalvo
Borgo Albizi, 26 - FIRENZE

Contatti
Alberto Vianello
alberto.vianello@pandolfini.it

ASTA LIVE | PANDOLFINI.COM



TESORI RITROVATI
IMPRESSIONISTI E CAPOLAVORI
MODERNI DA UNA RACCOLTA PRIVATA

ASTA MILANO
29 OTTOBRE 2019

Pandolfini
CASA D'ASTE dal 1924

ASTA LIVE | PANDOLFINI.COM

ESPOSIZIONI

PARMA
6-15 SETTEMBRE
Fondazione Monteparma
Via Farini, 32/A

FIRENZE
20-22 SETTEMBRE
Palazzo Ramirez-Montalvo
Borgo degli Albizi, 26

ROMA
10-12 OTTOBRE
Via Margutta, 54

MILANO
25-28 OTTOBRE
Centro Svizzero
Via Palestro, 2



GIOIELLI

Esposizione

22 - 26 novembre 2019
Palazzo Ramirez Montalvo
Borgo Albizi, 26
FIRENZE

ASTA FIRENZE
27 NOVEMBRE 2019

Contatti

Cesare Bianchi
cesare.bianchi@pandolfini.it
Andrea De Miglio
andrea.demiglio@pandolfini.it

Pandolfini
CASA D'ASTE dal 1924

ASTA LIVE | PANDOLFINI.COM

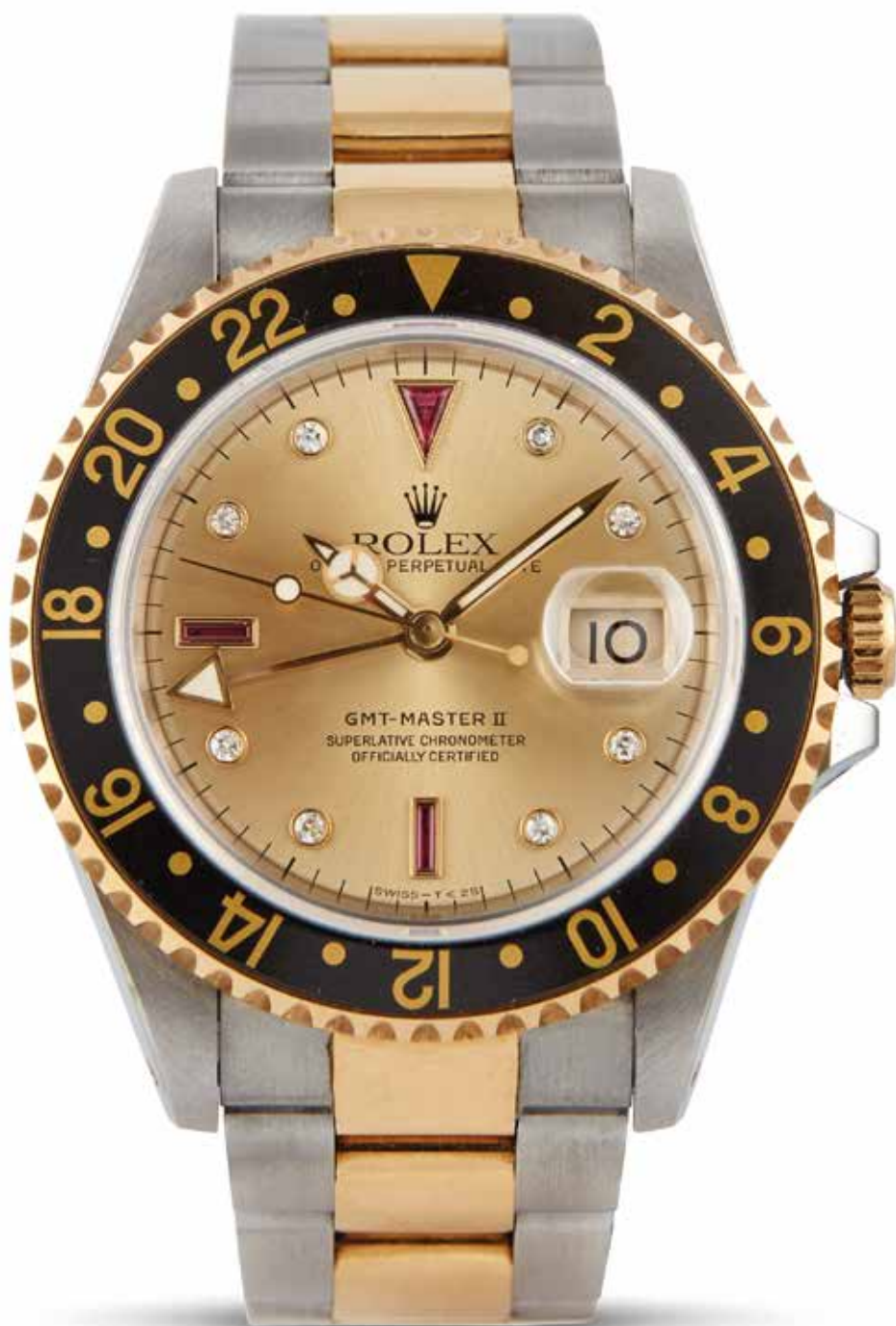

OROLOGI

Esposizione

22 - 26 novembre 2019
Palazzo Ramirez Montalvo
Borgo Albizi, 26
FIRENZE

ASTA FIRENZE
28 NOVEMBRE 2019

Contatti

Cesare Bianchi
cesare.bianchi@pandolfini.it
Andrea De Miglio
andrea.demiglio@pandolfini.it

Pandolfini
CASA D'ASTE dal 1924

ASTA LIVE | PANDOLFINI.COM



ARCHEOLOGIA

Esposizione

13 - 16 dicembre 2019
Palazzo Ramirez Montalvo
Borgo Albizi, 26
FIRENZE

ASTA FIRENZE
18 DICEMBRE 2019

Contatti

Paolo Persano
paolo.persano@pandolfini.it

Pandolfini
CASA D'ASTE dal 1924

ASTA LIVE | PANDOLFINI.COM



DIPINTI DEL SECOLO XIX

Esposizione
22 - 25 novembre 2019
Palazzo Ramirez Montalvo
Borgo Albizi, 26
FIRENZE

ASTA FIRENZE
26 NOVEMBRE 2019

Contatti
Lucia Montigiani
lucia.montigiani@pandolfini.it

Pandolfini
CASA D'ASTE dal 1924

ASTA LIVE | PANDOLFINI.COM



DIPINTI ANTICHI

Esposizione

22 - 25 novembre 2019
Palazzo Ramirez Montalvo
Borgo Albizi, 26
FIRENZE

ASTA FIRENZE
26 NOVEMBRE 2019

Contatti

Ludovica Trezzani
ludovica.trezzani@pandolfini.it
Jacopo Boni
jacopo.boni@pandolfini.it

Pandolfini
CASA D'ASTE dal 1924

ASTA LIVE | PANDOLFINI.COM



BRUNO GIACOSA

Neive (Piemonte - Italia)

BRUNO GIACOSA



BAROLO
DENOMINAZIONE DI ORIGINE CONTROLLATA
FALLETTO DI SERRALUNGA
1989
*Di grande annata ne sono stati prodotti N. 9698 bottiglie di litri 0,750
N. 700 magnum di litri 1,5
Di grande bellezza pure il*
N. 7545 *
Il consiglio di servirlo a temperatura ambiente
Casa Vinicola BRUNO GIACOSA
PRODUTTORE - VIA DOMINICATI
ITALIA - NEIVE (PIEMONTE) I
AUTOTRATTATO DA BRUNO GIACOSA - VINO DA BOTTIGLIA

BAROLO
DENOMINAZIONE DI ORIGINE CONTROLLATA
FALLETTO DI SERRALUNGA
1989
*Di grande annata ne sono stati prodotti N. 9698 bottiglie di litri 0,750
N. 700 magnum di litri 1,5
Di grande bellezza pure il*
N. 7545 *
Il consiglio di servirlo a temperatura ambiente
Casa Vinicola BRUNO GIACOSA
PRODUTTORE - VIA DOMINICATI
ITALIA - NEIVE (PIEMONTE) I
AUTOTRATTATO DA BRUNO GIACOSA - VINO DA BOTTIGLIA

BAROLO
DENOMINAZIONE DI ORIGINE CONTROLLATA
FALLETTO DI SERRALUNGA
1989
*Di grande annata ne sono stati prodotti N. 9698 bottiglie di litri 0,750
N. 700 magnum di litri 1,5
Di grande bellezza pure il*
N. 7545 *
Il consiglio di servirlo a temperatura ambiente
Casa Vinicola BRUNO GIACOSA
PRODUTTORE - VIA DOMINICATI
ITALIA - NEIVE (PIEMONTE) I
AUTOTRATTATO DA BRUNO GIACOSA - VINO DA BOTTIGLIA

